



Personvernundersøkelsen 2008

Datatilsynet

14.04.2008

Undersøkelsen er gjennomført av Sentio research Norge på oppdrag av Datatilsynet. Intervjuene ble gjennomført i perioden 5. til 11.februar 2008

Mottaker

Datatilsynet

Dato: 15.02.2008

Deres ref: Gunnel Helmers

Vår ref: Arve Østgaard

INNLEDNING

Undersøkelsen består av et landsomfattende, representativt utvalg på 1000 personer over 15 år. 700 på fasttelefon, 300 på mobil. Fasttelefonutvalget trekkes fra DM-Husets abonnentsdatabase. Mobilnummre trekkes tilfeldig fra nummerseriene til Post- og Teletilsynet.

INTERVJUING

Intervjuingen ble gjennomført i perioden 5. til 11. februar 2008.

FEILMARGINER VED FORDELINGER

I enhver utvalgsundersøkelse må man operere med feilmarginer for fordelinger (prosentuering). Størrelsen på feilmarginen avhenger av utvalgte størrelse, og av resultatet i utvalget. Jo mer prosenten som har en bestemt egenskap nærmer seg 50, dvs. jo mer heterogent utvalget er, dessto større feilmargin må vi regne med. I denne undersøkelsen med et utvalg på 1000 personer, vil feilmarginene variere fra 1,9 prosentpoeng ved en 10/90-fordeling til 3,1 prosentpoeng ved en 50/50-fordeling. Figuren under illustrerer dette.

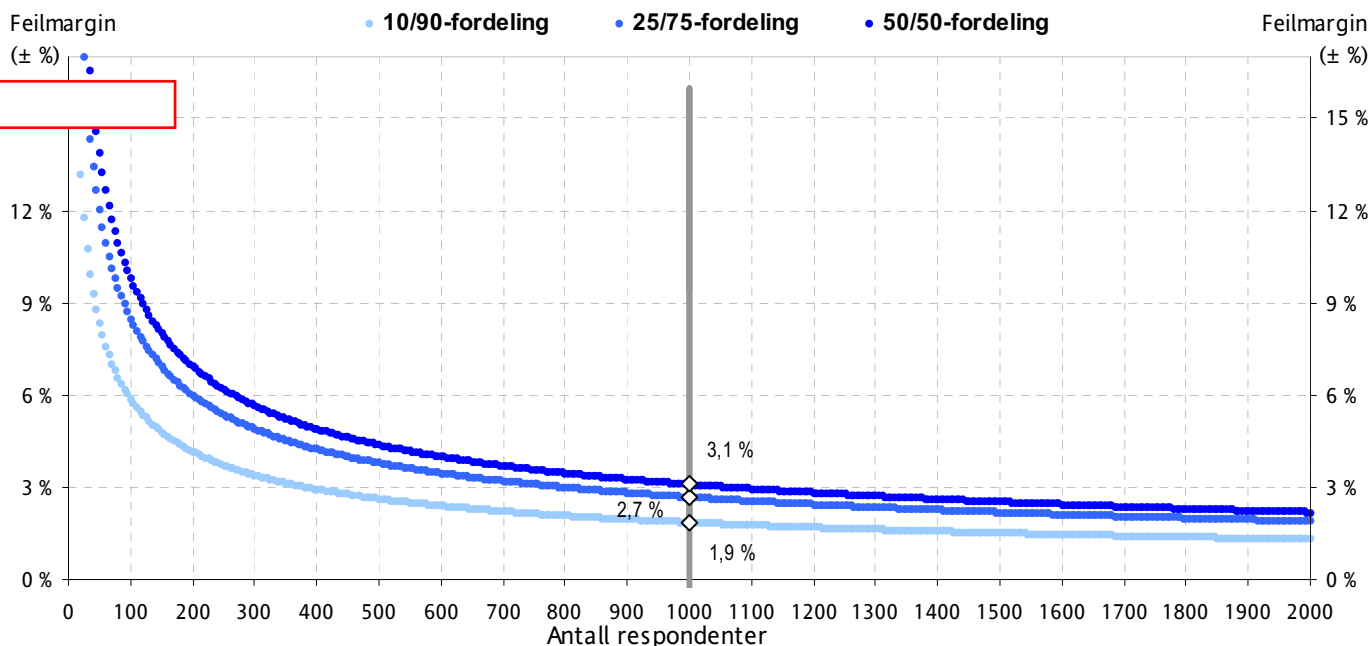

KONFIDENSINTERVALL FOR STANDARDISERT GJENNOMSNIITT

Spørsmål som skal måle graden av noe på en skala, for eksempel 1 til 10 eller 1 til 5, blir standardisert til en 0 til 100-skala. For å si noe om forskjeller mellom grupper bruker vi sammenligninger av gjennomsnitt. Testen for å si noe om forskjeller er reelle (i befolkningen) er en Student t-test. Denne testen er avhengig av størrelsen på utvalgene, gjennomsnittet og spredningen på svarene.

VEKTING

Undersøkelsen vektet opp mot Norges befolkning for kjønn, alder og fylke.

Trondheim

15.02.2008

Arve Østgaard

www.sentio.no

Om utvalget

KJØNN	Frekvens	Valid prosent	Kumulativ prosent
Mann	493	49,3	49,3
Kvinne	507	50,7	100
Total	1000	100	0

FORDELING (prosent)

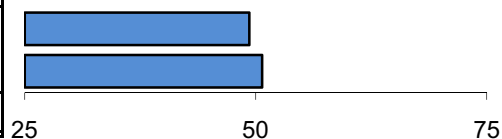

ALDER	Frekvens	Valid prosent	Kumulativ prosent
30 år eller yngre	245	24,5	24,5
31-39 år	169	16,9	41,4
40-49 år	176	17,6	59
50-59 år	178	17,8	76,7
60 år eller eldre	233	23,3	100
Total	1000	100	0

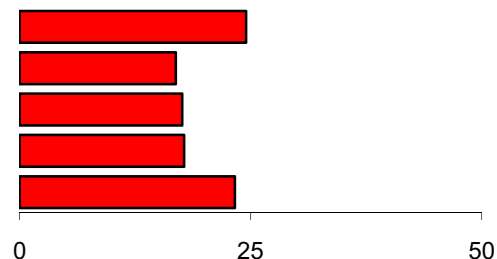

UTDANNINGSGRUPPER	Frekvens	Valid prosent	Kumulativ prosent
9 årig grunnskole	152	15,6	15,6
Videregående skole	340	34,7	50,3
Universitet/høyskole (1-2 år etter vgs)	224	22,9	73,2
Universitet/høyskole (3 år eller mer etter vgs)	262	26,8	100
Total	978	100	0

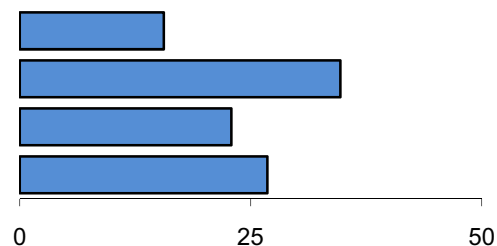

BOSTED	Frekvens	Valid prosent	Kumulativ prosent
Oslo	133	13,4	13,4
By med mer enn 50 000 innbyggere	208	21	34,4
By med mellom 5 000 og 50 000 innbyggere	241	24,3	58,7
Tettsted	211	21,3	80
Landsbygd	199	20	100
Total	992	100	0

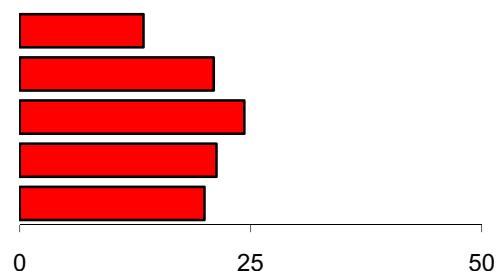

HUSSTANDENS SAMLEDE BRUTTO INNTEKT (I TUSEN KR)	Frekvens	Valid prosent	Kumulativ prosent
Under 200	53	6,8	6,8
201-400	168	21,3	28
401-600	182	23,1	51,1
601-800	182	23,1	74,3
801-1 000	116	14,8	89
Over 1 000	86	11	100
Total	788	100	0

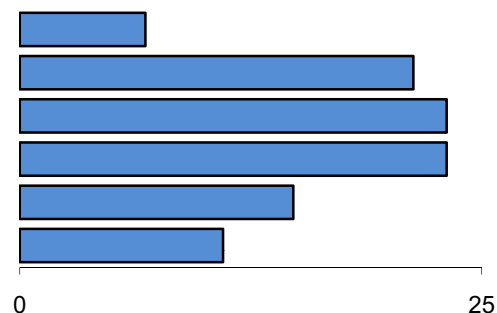

REGION	Frekvens	Valid prosent	Kumulativ prosent
Nord-Norge	99	9,9	9,9
Midt-Norge	139	13,9	23,8
Vestlandet	203	20,3	44,1
Sørlandet	93	9,3	53,4
Østlandet	243	24,3	77,7
Oslo/Akershus	223	22,3	100
Total	1000	100	0

FORDELING (prosent)

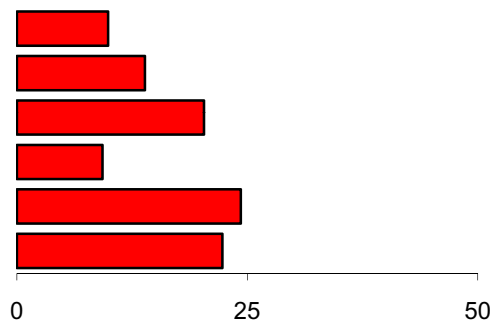

ANTALL PERSONER I HUSSTANDEN	Frekvens	Valid prosent	Kumulativ prosent
1 person	194	19,5	19,5
2	315	31,6	51,1
3	154	15,5	66,6
4	195	19,6	86,2
5 eller flere personer	137	13,8	100
Total	996	100	0

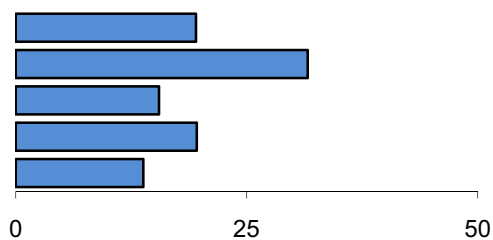

HVIS VALG I MORGEN, HVA VILLE DU HA STEMTE?	Frekvens	Valid prosent	Kumulativ prosent
AP	178	17,8	18,9
FRP	147	14,7	15,6
H	131	13,1	13,9
KRF	35	3,5	3,7
RV/Rødt	17	1,7	1,8
SP	35	3,5	3,7
SV	67	6,7	7,1
V	51	5,1	5,4
ANDRE	7	0,7	0,8
Usikker/Skal ikke stemme	275	27,5	29,1
Total	944	94,4	100

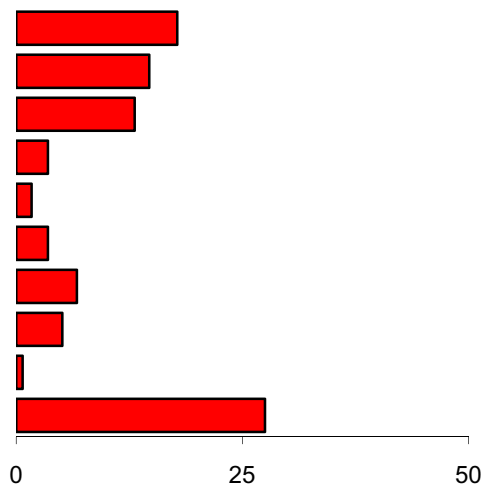

JA ELLER NEI TIL NORSK EU-MEDLEMSSKAP	Frekvens	Valid prosent	Kumulativ prosent
Ja	306	30,6	32,4
Nei	532	53,2	56,4
Vet ikke	106	10,6	11,2
Total	944	94,4	100

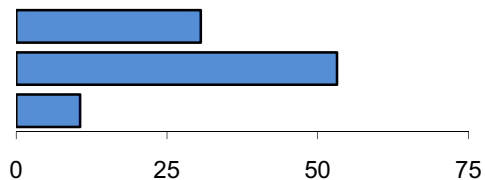

Har du hørt om Datalagringsdirektivet?

	Frekvens	Prosent	Valid prosent	Kumulativ prosent
Ja	518	51,8	51,8	51,8
Nei	460	46	46	97,8
Vet ikke	22	2,2	2,2	100
Totalt alle	1000	100		

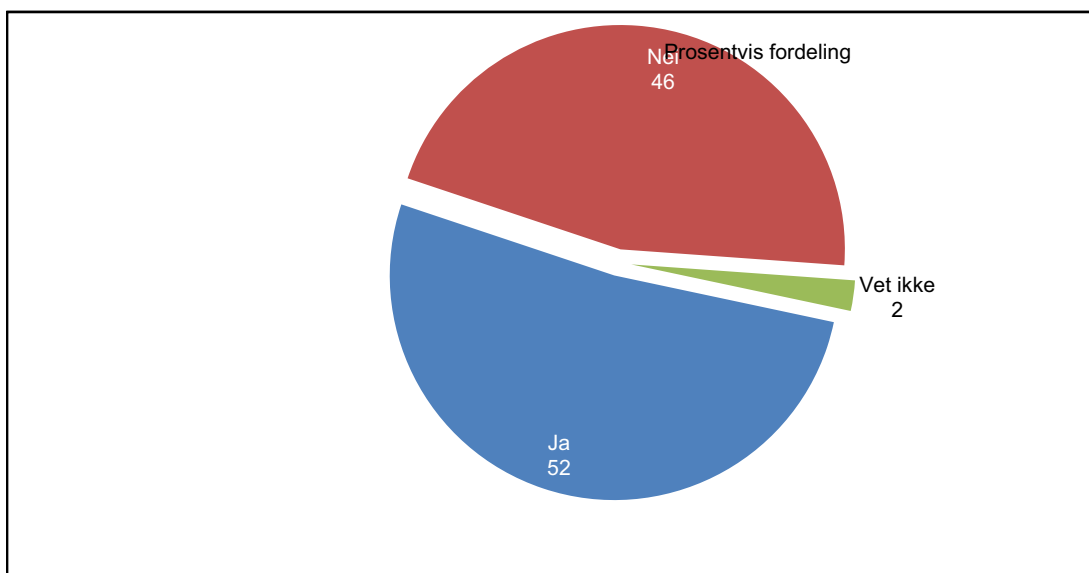

		Ja	Nei	Vet ikke/husker	Total	Valid antall
Kjønn	Mann	▲ 59,2%	▼ 39,1%	1,7%	100,0 %	(n =494)
	Kvinne	▼ 44,6%	▲ 52,7%	2,7%	100,0 %	(n =507)
Alder	30 år eller yngre	▼ 41,0%	▲ 58,3%	0,7%	100,0 %	(n =246)
	31-39 år	46,9%	49,9%	3,2%	100,0 %	(n =168)
	40-49 år	60,2%	38,9%	0,9%	100,0 %	(n =176)
	50-59 år	57,9%	40,3%	1,8%	100,0 %	(n =178)
	60 år eller eldre	55,9%	39,7%	4,3%	100,0 %	(n =232)
Utdanningsgrupper	9 årig grunnskole	46,3%	51,1%	2,7%	100,0 %	(n =152)
	Videregående skole	▼ 42,0%	▲ 56,4%	1,6%	100,0 %	(n =340)
	Universitet/høyskole (1-2 år)	59,5%	38,9%	1,6%	100,0 %	(n =224)
	Universitet/høyskole (3 år +)	▲ 64,0%	▼ 33,2%	2,7%	100,0 %	(n =262)
Bosted	Oslo	60,6%	37,6%	1,8%	100,0 %	(n =133)
	By 50 000 innbyggere+	56,6%	41,4%	2,0%	100,0 %	(n =208)
	By mlm 5 000 og 50 000 innb.	51,4%	46,9%	1,7%	100,0 %	(n =241)
	Tettsted	50,1%	47,3%	2,7%	100,0 %	(n =212)
	Landsbygd	44,9%	52,0%	3,0%	100,0 %	(n =198)
Husstandens samlede brutto inntekt (i tusen kr)	Under 200	46,6%	52,1%	1,3%	100,0 %	(n =54)
	201-400	48,9%	50,1%	1,0%	100,0 %	(n =168)
	401-600	58,9%	39,2%	1,9%	100,0 %	(n =181)
	601-800	54,2%	43,7%	2,1%	100,0 %	(n =183)
	801-1 000	61,8%	34,7%	3,5%	100,0 %	(n =116)
	Over 1 000	55,7%	43,2%	1,1%	100,0 %	(n =86)
Total		51,8 %	46,0 %	2,2 %	100,0 %	(n =1000)

▲ Signifikant høyere andel enn totalen. Unntak for dikotomier (eks. kjønn) signifikant høyere andel enn motsatsen (eks mann mot kvinne)

▼ Signifikant lavere andel enn totalen. Unntak for dikotomi .r (eks. kjønn) signifikant lavere andel enn motsatsen (eks mann mot kvinne)

		Ja	Nei	Vet ikke/husker	Total	Valid antall
Region/Bosted	Nord-Norge	44,5%	53,0%	2,5%	100,0 %	(n =98)
	Midt-Norge	45,6%	51,0%	3,4%	100,0 %	(n =140)
	Vestlandet	49,9%	49,0%	1,1%	100,0 %	(n =203)
	Sørlandet	59,5%	39,1%	1,3%	100,0 %	(n =92)
	Østlandet	51,4%	45,6%	3,1%	100,0 %	(n =243)
	Oslo/Akershus	58,0%	40,2%	1,8%	100,0 %	(n =223)
Antall personer i husstanden	1 person	55,2%	42,0%	2,8%	100,0 %	(n =194)
	2 personer	▲ 60,6%	▼ 36,9%	2,5%	100,0 %	(n =315)
	3 personer	44,0%	54,2%	1,8%	100,0 %	(n =154)
	4 personer	49,7%	48,7%	1,5%	100,0 %	(n =195)
	5 eller flere personer	▼ 39,4%	▲ 58,3%	2,3%	100,0 %	(n =137)
Hvis valg i morgen, hva ville du ha stemt?	AP	53,9%	42,2%	3,8%	100,0 %	(n =178)
	FRP	44,1%	53,7%	2,2%	100,0 %	(n =147)
	H	57,5%	40,1%	2,3%	100,0 %	(n =132)
	KRF	54,6%	45,4%	0,0%	100,0 %	(n =35)
	RV/Rødt	56,8%	39,2%	4,1%	100,0 %	(n =18)
	SP	55,4%	40,3%	4,3%	100,0 %	(n =34)
	SV	60,2%	37,1%	2,7%	100,0 %	(n =68)
	V	▲ 74,7%	▼ 23,3%	2,0%	100,0 %	(n =51)
	ANDRE	67,5%	22,1%	10,4%	100,0 %	(n =8)
	Usikker/Skal ikke stemme	49,5%	49,3%	1,2%	100,0 %	(n =275)
Ja eller nei til norsk EU-medlemskap	Ja	59,7%	38,3%	2,0%	100,0 %	(n =305)
Nei	50,5%	47,2%	2,3%	100,0 %	(n =532)	
Vet ikke	49,6%	46,6%	3,8%	100,0 %	(n =107)	
Total		51,8 %	46,0 %	2,2 %	100,0 %	(n =1000)

▲ Signifikant høyere andel enn totalen. Unntak for dikotomier (eks. kjønn) signifikant høyere andel enn motsatsen (eks mann mot kvinne)

▼ Signifikant lavere andel enn totalen. Unntak for dikotomier (eks. kjønn) signifikant lavere andel enn motsatsen (eks mann mot kvinne)

Det er IKKE rimelig å lagre slike opplysninger om personer som verken er mistenkt eller har gjort noe galt.

	Frekvens	Prosent	Valid prosent	Kumulativ prosent
Helt uenig	203	20,3	20,3	20,3
2	104	10,4	10,4	30,7
3	178	17,8	17,8	48,6
4	117	11,7	11,7	60,3
Helt enig	384	38,4	38,4	98,7
IKKE LES Vet ikke	13	1,3	1,3	100
Totalt alle	1000	100		

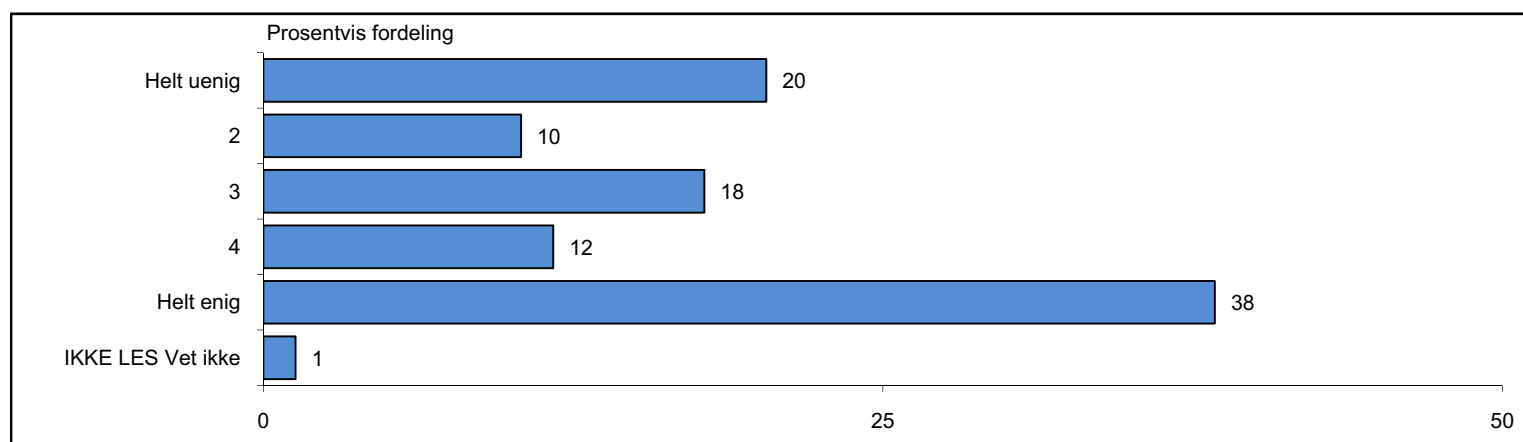

		1 Helt uenig	2	3	4	5 Helt enig	IKKE LES Vet ikke	Total	Valid antall
Kjønn	Mann	20,5%	9,9%	▼ 13,1%	13,5%	41,9%	1,1%	100,0 %	(n =492)
	Kvinne	20,1%	10,9%	▲ 22,5%	10,0%	34,9%	1,6%	100,0 %	(n =507)
Alder	30 år eller yngre	▼ 10,1%	11,2%	▲ 27,6%	15,5%	33,8%	1,7%	100,0 %	(n =245)
	31-39 år	16,3%	10,6%	18,3%	19,1%	35,7%	0,0%	100,0 %	(n =168)
	40-49 år	22,8%	12,0%	▼ 9,4%	8,4%	46,5%	0,9%	100,0 %	(n =177)
	50-59 år	25,5%	11,3%	16,7%	6,9%	37,7%	1,9%	100,0 %	(n =177)
	60 år eller eldre	28,1%	7,7%	14,4%	8,5%	39,5%	1,8%	100,0 %	(n =232)
Utdanningsgrupper	9 årig grunnskole	22,8%	9,1%	▲ 28,1%	11,7%	▼ 26,9%	1,3%	100,0 %	(n =153)
	Videregående skole	20,2%	12,1%	15,7%	12,8%	37,7%	1,4%	100,0 %	(n =339)
	Universitet/høyskole (1-2 år)	19,7%	12,0%	17,6%	8,8%	41,2%	0,7%	100,0 %	(n =224)
	Universitet/høyskole (3 år +)	19,8%	7,8%	14,3%	13,2%	43,5%	1,3%	100,0 %	(n =262)
Bosted	Oslo	15,6%	12,0%	16,6%	11,2%	43,6%	1,1%	100,0 %	(n =133)
	By med mer enn 50 000 innb e	20,7%	9,1%	19,3%	14,7%	34,1%	2,1%	100,0 %	(n =208)
	By med mellom 5 000 og 50 000 in	19,7%	11,1%	18,2%	10,5%	39,1%	1,4%	100,0 %	(n =241)
	Tettsted	21,4%	10,3%	20,5%	13,1%	33,8%	0,8%	100,0 %	(n =211)
	Landsbygd	23,4%	10,5%	11,8%	9,4%	44,0%	0,8%	100,0 %	(n =200)
Husstandens samlede brutto inntekt (i tusen kr)	Under 200	19,4%	12,1%	21,3%	8,6%	35,8%	2,8%	100,0 %	(n =52)
	201-400	24,0%	11,1%	15,9%	11,8%	36,1%	1,2%	100,0 %	(n =169)
	401-600	22,7%	6,2%	15,7%	15,8%	38,8%	0,9%	100,0 %	(n =183)
	601-800	15,2%	12,6%	19,0%	12,8%	40,1%	0,4%	100,0 %	(n =183)
	801-1 000	26,1%	12,2%	14,7%	9,5%	36,7%	0,7%	100,0 %	(n =116)
	Over 1 000	22,2%	9,9%	9,6%	9,8%	48,6%	0,0%	100,0 %	(n =86)
Total		20,3 %	10,4 %	17,8 %	11,7 %	38,4 %	1,3 %	100,0 %	(n =999)

▲ Signifikant høyere andel enn totalen. Unntak for dikotomier (eks. kjønn) signifikant høyere andel enn motsatsen (eks mann mot kvinne)

▼ Signifikant lavere andel enn totalen. Unntak for dikotomier (eks. kjønn) signifikant lavere andel enn motsatsen (eks mann mot kvinne)

		1 Helt uenig	2	3	4	5 Helt enig	IKKE LES Vet ikke	Total	Valid antall
Region/Bosted	Nord-Norge	17,9%	12,1%	▼ 8,3%	10,3%	48,8%	2,5%	100,0 %	(n =98)
	Midt-Norge	20,0%	9,7%	18,5%	17,5%	33,7%	0,7%	100,0 %	(n =139)
	Vestlandet	20,8%	6,8%	21,9%	11,4%	37,9%	1,2%	100,0 %	(n =202)
	Sørlandet	27,6%	9,8%	19,1%	6,0%	36,6%	0,9%	100,0 %	(n =94)
	Østlandet	20,2%	12,6%	15,7%	10,6%	39,5%	1,4%	100,0 %	(n =243)
	Oslo/Akershus	18,2%	11,4%	19,8%	12,6%	36,6%	1,4%	100,0 %	(n =223)
Antall personer i husstanden	1 person	22,6%	9,2%	16,1%	8,8%	41,2%	2,2%	100,0 %	(n =194)
	2 personer	23,8%	10,5%	15,2%	11,2%	38,5%	0,8%	100,0 %	(n =315)
	3 personer	▼ 10,6%	11,0%	16,0%	15,9%	46,5%	0,0%	100,0 %	(n =154)
	4 personer	20,6%	12,5%	22,1%	12,0%	31,6%	1,3%	100,0 %	(n =195)
	5 eller flere personer	20,2%	8,8%	21,7%	11,6%	35,3%	2,4%	100,0 %	(n =138)
Hvis valg i morgen, hva ville du ha stemt?	AP	23,0%	8,7%	17,8%	14,1%	36,4%	0,0%	100,0 %	(n =179)
	FRP	25,1%	10,0%	11,7%	7,3%	44,8%	1,1%	100,0 %	(n =148)
	H	16,6%	15,7%	17,9%	9,3%	40,4%	0,0%	100,0 %	(n =131)
	KRF	23,3%	12,9%	18,8%	13,3%	29,3%	2,3%	100,0 %	(n =35)
	RV/Rødt	▼ 6,1%	0,0%	36,0%	16,3%	37,6%	4,1%	100,0 %	(n =17)
	SP	21,1%	6,4%	23,3%	12,5%	36,7%	0,0%	100,0 %	(n =34)
	SV	12,1%	8,2%	9,6%	15,4%	52,0%	2,6%	100,0 %	(n =67)
	V	25,3%	5,7%	11,8%	10,0%	45,5%	1,8%	100,0 %	(n =51)
	ANDRE	10,4%	0,0%	19,5%	8,2%	61,8%	0,0%	100,0 %	(n =8)
	Usikker/Skal ikke stemme	21,2%	12,4%	17,6%	11,0%	35,5%	2,3%	100,0 %	(n =274)
Ja eller nei til norsk EU-medlemskap	Ja	21,1%	11,6%	14,8%	11,9%	38,8%	1,9%	100,0 %	(n =305)
	Nei	20,5%	9,7%	17,7%	11,0%	40,1%	0,9%	100,0 %	(n =532)
	Vet ikke	21,4%	12,2%	15,1%	10,5%	39,3%	1,5%	100,0 %	(n =107)
Total		20,3 %	10,4 %	17,8 %	11,7 %	38,4 %	1,3 %	100,0 %	(n =999)

▲ Signifikant høyere andel enn totalen. Unntak for dikotomier (eks. kjønn) signifikant høyere andel enn motsatsen (eks mann mot kvinne)

▼ Signifikant lavere andel enn totalen. Unntak for dikotomier (eks. kjønn) signifikant lavere andel enn motsatsen (eks mann mot kvinne)

0=Helt uenig 100=Helt enig		Standardisert gjennomsnitt	Valid antall	
Kjønn	Mann	62	(n =488)	62
	Kvinne	57	(n =499)	57
Alder	30 år eller yngre	63	(n =241)	63
	31-39 år	62	(n =169)	62
	40-49 år	61	(n =174)	61
	50-59 år	55	(n =174)	55
	60 år eller eldre	56	(n =229)	56
Utdanningsgrupper	9 årig grunnskole	53	(n =150)	53
	Videregående skole	59	(n =335)	59
	Universitet/høyskole (1-2 år)	60	(n =222)	60
	Universitet/høyskole (3 år +)	63	(n =259)	63
Bosted	Oslo	64	(n =132)	64
	By 50 000 innbyggere+	58	(n =204)	58
	By m/m 5 000 og 50 000 innb.	60	(n =238)	60
	Tettsted	57	(n =209)	57
	Landsbygd	60	(n =197)	60
Husstandens samlede brutto inntekt (i tusen kr)	Under 200	58	(n =52)	58
	201-400	56	(n =166)	56
	401-600	61	(n =180)	61
	601-800	63	(n =181)	63
	801-1 000	55	(n =116)	55
	Over 1 000	63	(n =86)	63
Region/Bosted	Nord-Norge	65	(n =96)	65
	Midt-Norge	59	(n =138)	59
	Vestlandet	60	(n =201)	60
	Sørlandet	54	(n =92)	54
	Østlandet	59	(n =240)	59
	Oslo/Akershus	60	(n =220)	60
Antall personer i husstanden	1 person	59	(n =190)	59
	2 personer	58	(n =312)	58
	3 personer	69	(n =154)	69
	4 personer	55	(n =193)	55
	5 eller flere personer	58	(n =134)	58
Hvis valg i morgen, hva ville du ha stemt?	AP	58	(n =178)	58
	FRP	59	(n =145)	59
	H	60	(n =131)	60
	KRF	53	(n =34)	53
	RV/Rødt	71	(n =16)	71
	SP	59	(n =35)	59
	SV	72	(n =66)	72
	V	61	(n =50)	61
	ANDRE	78	(n =7)	78
Usikker/Skal ikke stemme	57	(n =269)	57	
Ja eller nei til norsk EU-medlemsskap	Ja	59	(n =300)	59
	Nei	60	(n =527)	60
	Vet ikke	59	(n =105)	59
Total		59	(n =987)	59

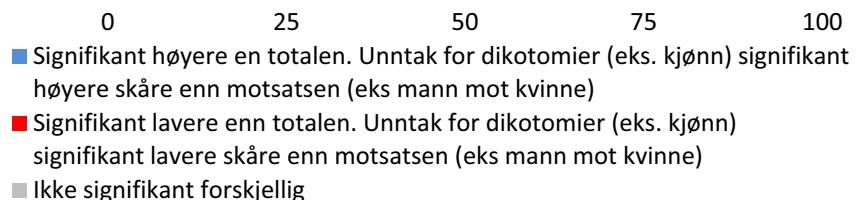

Jeg tror at denne informasjonen vil bli misbrukt.

	Frekvens	Prosent	Valid prosent	Kumulativ prosent
Helt uenig	171	17,1	17,1	17,1
2	161	16,1	16,1	33,2
3	211	21,1	21,1	54,3
4	137	13,7	13,7	68,1
Helt enig	304	30,4	30,4	98,4
IKKE LES Vet ikke	16	1,6	1,6	100
Totalt alle	1000	100		

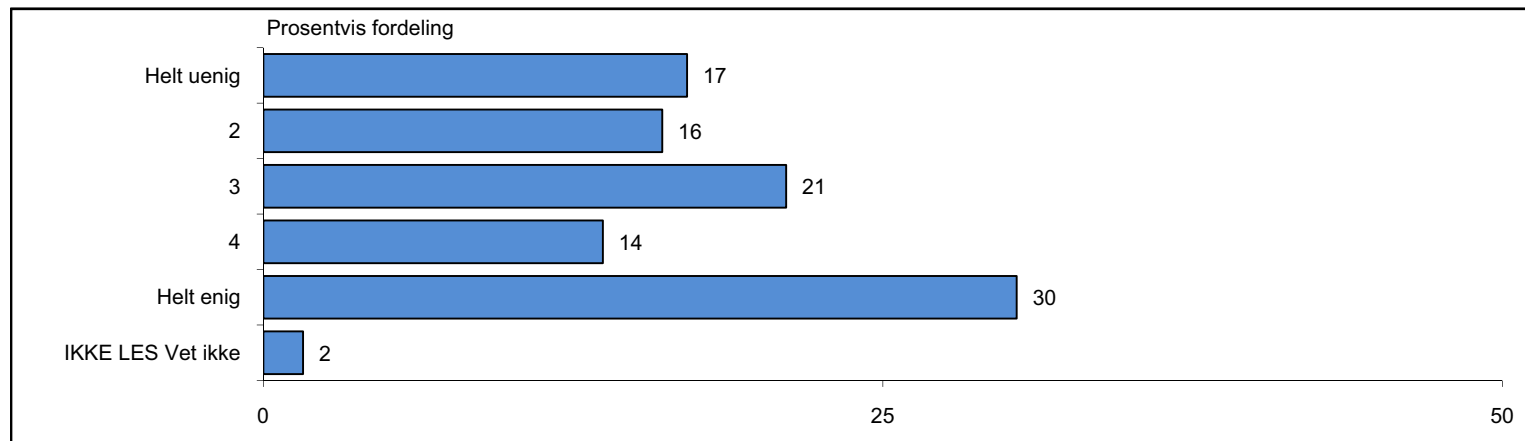

		1 Helt uenig	2	3	4	5 Helt enig	IKKE LES Vet ikke	Total	Valid antall
Kjønn	Mann	15,8%	16,8%	17,7%	15,3%	32,6%	1,7%	100,0 %	(n =493)
	Kvinne	18,4%	15,3%	24,5%	12,2%	28,2%	1,4%	100,0 %	(n =507)
Alder	30 år eller yngre	17,8%	13,9%	19,0%	20,3%	27,2%	1,7%	100,0 %	(n =246)
	31-39 år	15,2%	21,9%	23,2%	18,9%	▼ 20,3%	0,5%	100,0 %	(n =169)
	40-49 år	20,7%	14,5%	25,3%	9,6%	28,4%	1,5%	100,0 %	(n =175)
	50-59 år	17,3%	18,1%	18,7%	11,0%	33,9%	0,9%	100,0 %	(n =178)
	60 år eller eldre	15,0%	13,7%	20,5%	8,3%	▲ 39,7%	2,7%	100,0 %	(n =232)
Utdanningsgrupper	9 årig grunnskole	24,3%	13,3%	19,2%	9,5%	32,5%	1,3%	100,0 %	(n =151)
	Videregående skole	16,1%	14,8%	19,3%	14,1%	33,8%	1,9%	100,0 %	(n =339)
	Universitet/høyskole (1-2 år)	14,0%	14,1%	27,2%	12,9%	30,7%	1,2%	100,0 %	(n =224)
	Universitet/høyskole (3 år +)	17,4%	20,3%	19,7%	16,3%	25,0%	1,2%	100,0 %	(n =263)
Bosted	Oslo	12,9%	18,3%	16,8%	▲ 25,5%	26,4%	0,0%	100,0 %	(n =132)
	By med mer enn 50 000 innbyggere med mellom 5 000 og 50 000 innbyggere	19,4%	14,9%	20,2%	10,5%	33,4%	1,7%	100,0 %	(n =242)
	Tettsted	18,2%	20,8%	21,0%	13,6%	25,2%	1,2%	100,0 %	(n =212)
	Landsbygd	16,2%	12,2%	23,6%	10,8%	34,3%	2,8%	100,0 %	(n =199)
Husstandens samlede brutto inntekt (i tusen kr)	Under 200	17,9%	15,0%	26,6%	7,6%	31,4%	1,5%	100,0 %	(n =54)
	201-400	13,0%	15,3%	17,9%	15,2%	37,2%	1,5%	100,0 %	(n =167)
	401-600	19,7%	12,9%	23,0%	13,8%	28,9%	1,7%	100,0 %	(n =182)
	601-800	15,7%	17,6%	22,9%	11,6%	31,9%	0,3%	100,0 %	(n =183)
	801-1 000	21,1%	19,1%	18,1%	14,9%	26,1%	0,7%	100,0 %	(n =116)
	Over 1 000	22,0%	23,7%	15,1%	10,4%	28,8%	0,0%	100,0 %	(n =86)
Total		17,1 %	16,1 %	21,1 %	13,7 %	30,4 %	1,6 %	100,0 %	(n =1000)

▲ Signifikant høyere andel enn totalen. Unntak for dikotomier (eks. kjønn) signifikant høyere andel enn motsatsen (eks mann mot kvinne)

▼ Signifikant lavere andel enn totalen. Unntak for dikotomier (eks. kjønn) signifikant lavere andel enn motsatsen (eks mann mot kvinne)

		1 Helt uenig	2	3	4	5 Helt enig	IKKE LES Vet ikke	Total	Valid antall
Region/Bosted	Nord-Norge	14,8%	15,2%	21,0%	8,1%	36,6%	4,3%	100,0 %	(n =99)
	Midt-Norge	12,7%	18,9%	23,1%	13,8%	30,3%	1,1%	100,0 %	(n =139)
	Vestlandet	12,7%	14,4%	20,2%	16,1%	36,2%	0,4%	100,0 %	(n =204)
	Sørlandet	23,9%	13,2%	27,0%	▼ 5,1%	29,3%	1,5%	100,0 %	(n =92)
	Østlandet	21,9%	15,8%	22,6%	10,7%	27,3%	1,7%	100,0 %	(n =242)
	Oslo/Akershus	16,9%	17,7%	16,8%	21,0%	26,1%	1,5%	100,0 %	(n =222)
Antall personer i husstanden	1 person	14,3%	15,3%	20,6%	15,0%	32,6%	2,1%	100,0 %	(n =194)
	2 personer	15,3%	15,3%	21,7%	10,3%	36,2%	1,2%	100,0 %	(n =315)
	3 personer	20,1%	13,6%	21,9%	16,0%	28,5%	0,0%	100,0 %	(n =155)
	4 personer	17,4%	19,6%	24,2%	14,2%	22,8%	1,7%	100,0 %	(n =195)
	5 eller flere personer	22,3%	16,5%	14,8%	16,2%	27,0%	3,2%	100,0 %	(n =137)
Hvis valg i morgen, hva ville du ha stemt?	AP	22,4%	13,1%	22,1%	15,8%	25,7%	0,9%	100,0 %	(n =178)
	FRP	20,5%	16,8%	15,4%	9,0%	37,8%	0,6%	100,0 %	(n =148)
	H	17,9%	17,8%	19,8%	11,4%	32,4%	0,6%	100,0 %	(n =132)
	KRF	9,8%	▲ 45,2%	11,9%	12,0%	▼ 13,4%	7,7%	100,0 %	(n =35)
	RV/Rødt	30,8%	10,1%	17,7%	12,6%	28,8%	0,0%	100,0 %	(n =17)
	SP	14,3%	9,8%	33,8%	17,4%	22,4%	2,3%	100,0 %	(n =35)
	SV	9,8%	13,9%	22,1%	19,1%	35,1%	0,0%	100,0 %	(n =68)
	V	11,0%	18,9%	17,9%	20,8%	28,5%	3,0%	100,0 %	(n =53)
	ANDRE	22,1%	0,0%	29,9%	26,2%	21,8%	0,0%	100,0 %	(n =8)
	Usikker/Skal ikke stemme	14,1%	15,0%	23,4%	12,0%	33,2%	2,3%	100,0 %	(n =274)
Ja eller nei til norsk EU-medlemsskap	Ja	18,9%	19,8%	19,2%	12,7%	27,4%	2,1%	100,0 %	(n =306)
	Nei	16,7%	15,0%	20,9%	13,0%	32,9%	1,5%	100,0 %	(n =532)
	Vet ikke	12,6%	11,7%	26,1%	18,2%	31,4%	0,0%	100,0 %	(n =105)
Total		17,1 %	16,1 %	21,1 %	13,7 %	30,4 %	1,6 %	100,0 %	(n =1000)

▲ Signifikant høyere andel enn totalen. Unntak for dikotomier (eks. kjønn) signifikant høyere andel enn motsatsen (eks mann mot kvinne)

▼ Signifikant lavere andel enn totalen. Unntak for dikotomier (eks. kjønn) signifikant lavere andel enn motsatsen (eks mann mot kvinne)

0=Helt uenig 100=Helt enig		Standardisert gjennomsnitt	Valid antall	
Kjønn	Mann	58	(n =485)	58
	Kvinne	54	(n =500)	54
Alder	30 år eller yngre	56	(n =241)	56
	31-39 år	52	(n =168)	52
	40-49 år	53	(n =173)	53
	50-59 år	57	(n =176)	57
	60 år eller eldre	61	(n =227)	61
Utdanningsgrupper	9 årig grunnskole	53	(n =150)	53
	Videregående skole	59	(n =333)	59
	Universitet/høyskole (1-2 år)	58	(n =221)	58
	Universitet/høyskole (3 år +)	53	(n =259)	53
Bosted	Oslo	59	(n =133)	59
	By 50 000 innbyggere+	57	(n =205)	57
	By mlm 5 000 og 50 000 innb.	56	(n =237)	56
	Tettsted	52	(n =208)	52
	Landsbygd	59	(n =193)	59
Husstandens samlede brutto inntekt (i tusen kr)	Under 200	55	(n =52)	55
	201-400	62	(n =165)	62
	401-600	55	(n =179)	55
	601-800	57	(n =182)	57
	801-1 000	51	(n =116)	51
	Over 1 000	50	(n =86)	50
Region/Bosted	Nord-Norge	60	(n =94)	60
	Midt-Norge	58	(n =138)	58
	Vestlandet	62	(n =202)	62
	Sørlandet	51	(n =91)	51
	Østlandet	51	(n =239)	51
	Oslo/Akershus	56	(n =219)	56
Antall personer i husstanden	1 person	59	(n =190)	59
	2 personer	59	(n =311)	59
	3 personer	55	(n =154)	55
	4 personer	51	(n =192)	51
	5 eller flere personer	52	(n =133)	52
Hvis valg i morgen, hva ville du ha stemt?	AP	52	(n =177)	52
	FRP	57	(n =146)	57
	H	56	(n =131)	56
	KRF	43	(n =32)	43
	RV/Rødt	50	(n =17)	50
	SP	56	(n =34)	56
	SV	64	(n =67)	64
	V	60	(n =50)	60
	ANDRE	56	(n =7)	56
Usikker/Skal ikke stemme	59	(n =269)	59	
Ja eller nei til norsk EU-medlemskap	Ja	53	(n =299)	53
	Nei	58	(n =524)	58
	Vet ikke	61	(n =106)	61
Total		56	(n =984)	56

- 0 25 50 75 100
- Signifikant høyere en totalen. Unntak for dikotomier (eks. kjønn) signifikant høyere skåre enn motsatsen (eks mann mot kvinne)
 - Signifikant lavere enn totalen. Unntak for dikotomier (eks. kjønn) signifikant lavere skåre enn motsatsen (eks mann mot kvinne)
 - Ikke signifikant forskjellig

Jeg synes man skal lagre opplysninger om hvem som sender hverandre vanlige brev også.

	Frekvens	Prosent	Valid prosent	Kumulativ prosent
Helt uenig	731	73,1	73,1	73,1
2	91	9,1	9,1	82,1
3	57	5,7	5,7	87,9
4	36	3,6	3,6	91,5
Helt enig	72	7,2	7,2	98,7
IKKE LES Vet ikke	13	1,3	1,3	100
Totalt alle	1000	100		

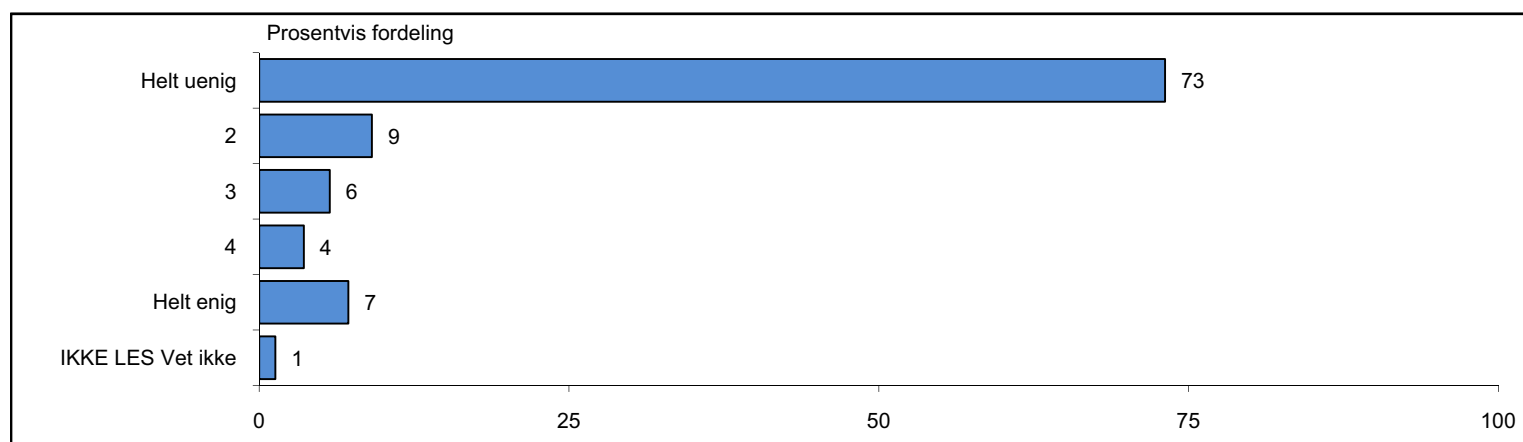

	1 Helt uenig	2	3	4	5 Helt enig	IKKE LES Vet ikke	Total	Valid antall
Kjønn	Mann	70,7%	9,7%	6,4%	4,1%	7,9%	100,0 %	(n =494)
	Kvinne	75,3%	8,5%	5,1%	3,1%	6,6%	100,0 %	(n =507)
Alder	30 år eller yngre	66,2%	14,1%	6,6%	3,4%	7,6%	100,0 %	(n =245)
	31-39 år	74,0%	9,0%	8,6%	3,7%	4,8%	100,0 %	(n =168)
	40-49 år	74,8%	7,6%	6,6%	3,5%	7,1%	100,0 %	(n =175)
	50-59 år	74,1%	8,0%	4,1%	3,8%	9,6%	100,0 %	(n =178)
	60 år eller eldre	77,5%	5,9%	3,5%	3,8%	7,0%	100,0 %	(n =233)
Utdanningsgrupper	9 årig grunnskole	65,7%	13,2%	6,9%	2,5%	10,0%	100,0 %	(n =153)
	Videregående skole	70,9%	7,6%	7,1%	3,8%	9,2%	100,0 %	(n =340)
	Universitet/høyskole (1-2 år)	78,0%	8,3%	2,5%	5,5%	5,3%	100,0 %	(n =225)
	Universitet/høyskole (3 år +)	77,6%	9,4%	5,2%	2,3%	4,6%	100,0 %	(n =262)
Bosted	Oslo	76,6%	7,9%	3,1%	3,9%	8,5%	100,0 %	(n =133)
	By med mer enn 50 000 innbygger	72,2%	11,0%	5,7%	2,4%	6,4%	100,0 %	(n =208)
	By med mellom 5 000 og 50 000 innbygger	76,5%	7,5%	5,2%	4,8%	4,5%	100,0 %	(n =242)
	Tettsted	73,7%	10,2%	7,7%	1,7%	6,4%	100,0 %	(n =212)
	Landsbygd	66,7%	8,6%	5,7%	5,4%	11,6%	100,0 %	(n =198)
Husstandens samlede brutto inntekt (i tusen kr)	Under 200	76,1%	5,9%	4,4%	3,8%	9,8%	100,0 %	(n =52)
	201-400	72,4%	8,6%	7,7%	2,9%	7,9%	100,0 %	(n =167)
	401-600	72,1%	13,3%	7,2%	2,0%	4,5%	100,0 %	(n =182)
	601-800	73,2%	6,9%	5,9%	5,7%	8,0%	100,0 %	(n =183)
	801-1 000	71,3%	9,5%	5,9%	4,0%	8,6%	100,0 %	(n =117)
	Over 1 000	78,8%	9,6%	▼ 1,4%	2,3%	6,0%	100,0 %	(n =86)
	Total	73,1 %	9,1 %	5,7 %	3,6 %	7,2 %	1,3 %	100,0 %

▲ Signifikant høyere andel enn totalen. Unntak for dikotomier (eks. kjønn) signifikant høyere andel enn motsatsen (eks mann mot kvinne)

▼ Signifikant lavere andel enn totalen. Unntak for dikotomier (eks. kjønn) signifikant lavere andel enn motsatsen (eks mann mot kvinne)

		1 Helt uenig	2	3	4	5 Helt enig	IKKE LES Vet ikke	Total	Valid antall
Region/Bosted	Nord-Norge	76,4%	6,3%	3,7%	1,5%	8,8%	3,3%	100,0 %	(n =98)
	Midt-Norge	74,6%	6,3%	5,5%	5,0%	6,9%	1,7%	100,0 %	(n =140)
	Vestlandet	73,4%	9,3%	7,0%	3,9%	5,6%	0,8%	100,0 %	(n =203)
	Sørlandet	76,4%	12,0%	▼ 0,7%	2,4%	5,2%	3,2%	100,0 %	(n =93)
	Østlandet	68,0%	9,9%	7,3%	4,7%	9,1%	1,0%	100,0 %	(n =243)
	Oslo/Akershus	74,5%	9,7%	6,2%	2,7%	6,9%	0,0%	100,0 %	(n =223)
Antall personer i husstanden	1 person	75,3%	7,7%	6,0%	1,7%	8,0%	1,3%	100,0 %	(n =194)
	2 personer	76,5%	6,7%	3,6%	4,3%	7,2%	1,5%	100,0 %	(n =315)
	3 personer	73,2%	11,7%	5,6%	4,2%	5,2%	0,0%	100,0 %	(n =154)
	4 personer	69,1%	10,5%	7,5%	3,8%	7,6%	1,5%	100,0 %	(n =196)
	5 eller flere personer	68,9%	10,4%	7,1%	3,8%	8,0%	1,8%	100,0 %	(n =137)
Hvis valg i morgen, hva ville du ha stemt?	AP	72,7%	6,0%	8,9%	4,6%	7,3%	0,4%	100,0 %	(n =178)
	FRP	66,9%	8,7%	9,2%	3,6%	10,3%	1,3%	100,0 %	(n =147)
	H	78,4%	7,6%	6,0%	2,1%	5,3%	0,6%	100,0 %	(n =132)
	KRF	72,2%	20,5%	2,4%	0,0%	2,6%	2,3%	100,0 %	(n =35)
	RV/Rødt	60,0%	▲ 40,0%	0,0%	0,0%	0,0%	0,0%	100,0 %	(n =17)
	SP	67,0%	15,2%	7,8%	2,3%	7,6%	0,0%	100,0 %	(n =35)
	SV	80,1%	11,9%	5,6%	0,0%	2,5%	0,0%	100,0 %	(n =68)
	V	81,4%	10,0%	2,8%	0,0%	4,0%	1,8%	100,0 %	(n =51)
	ANDRE	69,7%	0,0%	8,2%	0,0%	22,1%	0,0%	100,0 %	(n =8)
	Usikker/Skal ikke stemme	77,2%	5,1%	▼ 1,6%	5,7%	8,6%	1,9%	100,0 %	(n =275)
Ja eller nei til norsk EU-medlemskap	Ja	73,8%	6,6%	6,9%	3,1%	8,4%	1,2%	100,0 %	(n =306)
	Nei	75,0%	9,1%	4,9%	3,3%	6,8%	0,7%	100,0 %	(n =532)
	Vet ikke	72,9%	10,6%	3,5%	5,1%	5,6%	2,3%	100,0 %	(n =105)
Total		73,1 %	9,1 %	5,7 %	3,6 %	7,2 %	1,3 %	100,0 %	(n =1000)

▲ Signifikant høyere andel enn totalen. Unntak for dikotomier (eks. kjønn) signifikant høyere andel enn motsatsen (eks mann mot kvinne)

▼ Signifikant lavere andel enn totalen. Unntak for dikotomier (eks. kjønn) signifikant lavere andel enn motsatsen (eks mann mot kvinne)

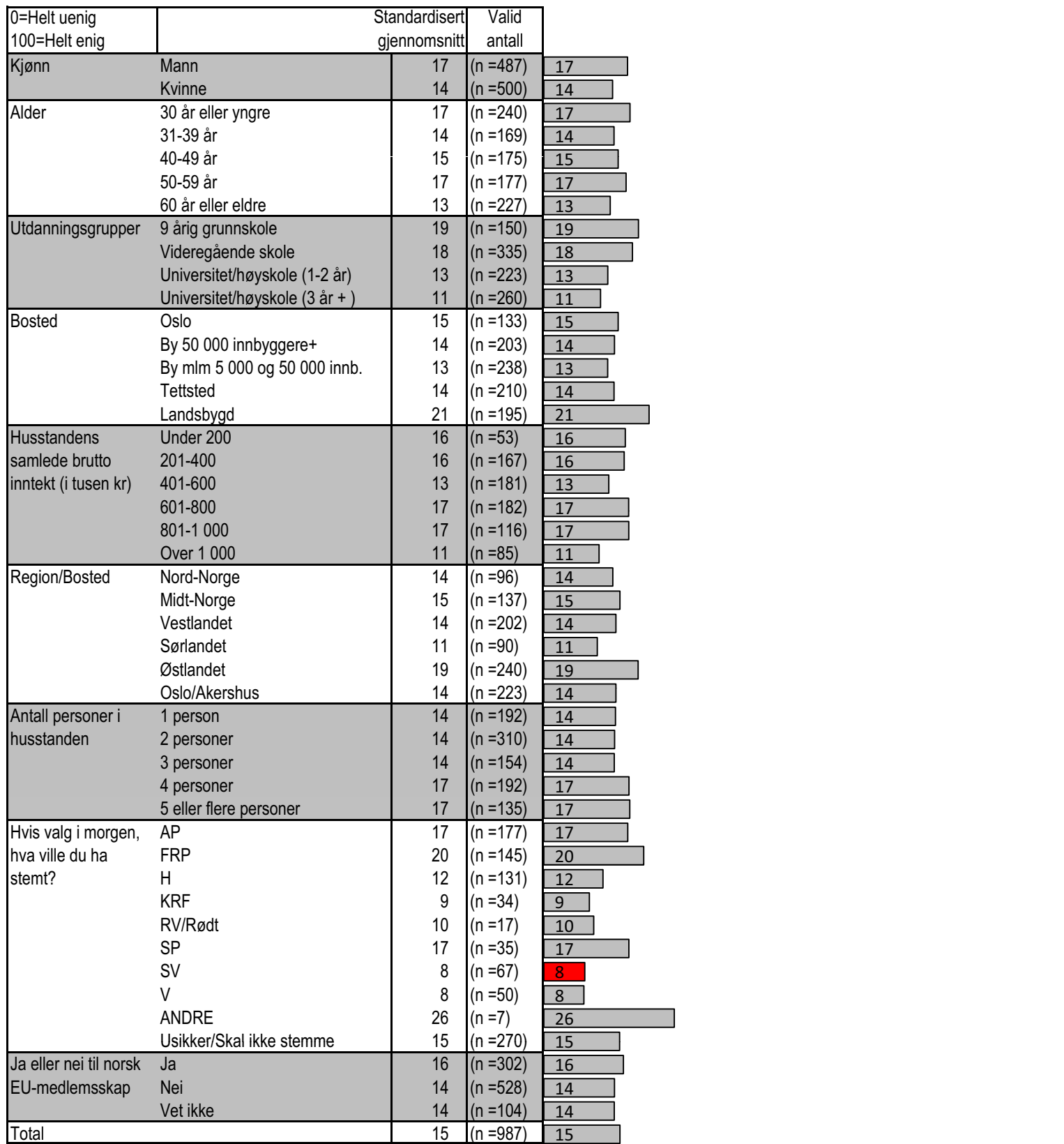

- 0 25 50 75 100
- Signifikant høyere en totalen. Unntak for dikotomier (eks. kjønn) signifikant høyere skåre enn motsatsen (eks mann mot kvinne)
 - Signifikant lavere enn totalen. Unntak for dikotomier (eks. kjønn) signifikant lavere skåre enn motsatsen (eks mann mot kvinne)
 - Ikke signifikant forskjellig

Jeg syns det er greit at opplysninger om mine telefonsamtaler og e-poster lagres lenge, i tilfelle politiet trenger det til etterforskning på et senere tidspunkt.

	Frekvens	Prosent	Valid prosent	Kumulativ prosent
Helt uenig	439	43,9	43,9	43,9
2	113	11,3	11,3	55,2
3	125	12,5	12,5	67,7
4	108	10,8	10,8	78,5
Helt enig	203	20,3	20,3	98,8
IKKE LES Vet ikke	12	1,2	1,2	100
Totalt alle	1000	100		

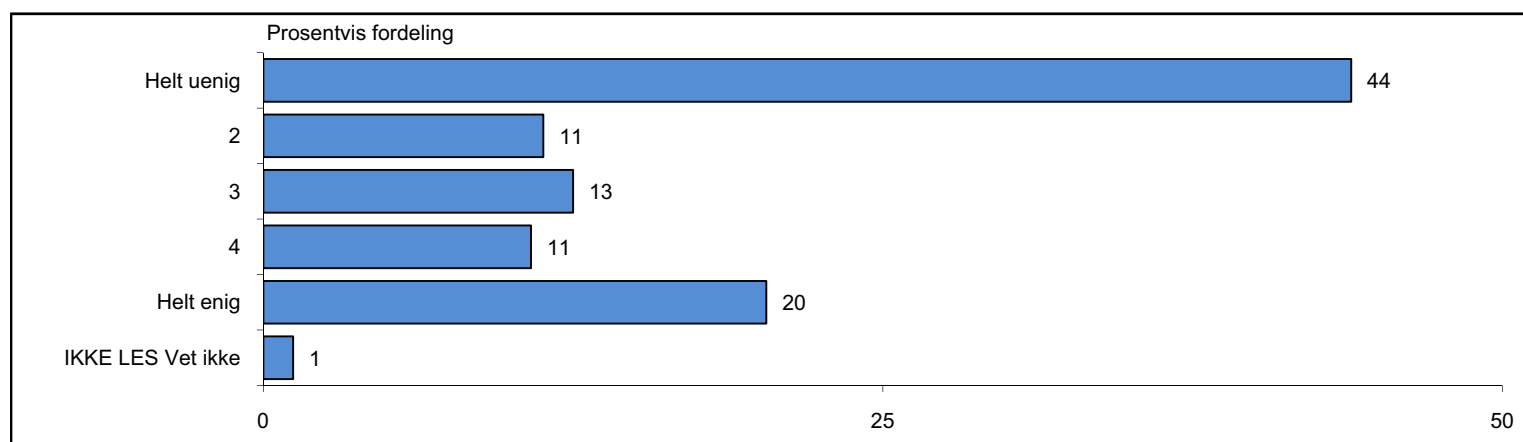

		1 Helt uenig	2	3	4	5 Helt enig	IKKE LES Vet ikke	Total	Valid antall
Kjønn	Mann	▲ 50,6%	9,9%	10,7%	10,7%	17,5%	0,6%	100,0 %	(n =494)
	Kvinne	▼ 37,4%	12,7%	14,3%	10,8%	23,0%	1,7%	100,0 %	(n =508)
Alder	30 år eller yngre	39,5%	14,5%	10,8%	13,1%	21,1%	1,0%	100,0 %	(n =246)
	31-39 år	37,5%	14,7%	14,9%	14,5%	18,4%	0,0%	100,0 %	(n =168)
	40-49 år	52,6%	10,0%	12,2%	9,9%	14,0%	1,4%	100,0 %	(n =175)
	50-59 år	41,5%	9,9%	14,5%	9,0%	24,7%	0,5%	100,0 %	(n =179)
	60 år eller eldre	48,6%	7,5%	11,4%	7,7%	22,3%	2,6%	100,0 %	(n =232)
Utdanningsgrupper	9 årig grunnskole	44,3%	12,4%	13,4%	9,1%	18,8%	2,0%	100,0 %	(n =153)
	Videregående skole	42,8%	10,2%	13,6%	8,0%	23,7%	1,6%	100,0 %	(n =340)
	Universitet/høyskole (1-2 år)	41,9%	13,6%	10,0%	14,1%	19,8%	0,7%	100,0 %	(n =223)
	Universitet/høyskole (3 år +)	47,4%	10,5%	12,3%	12,3%	17,4%	0,0%	100,0 %	(n =262)
Bosted	Oslo	45,1%	15,0%	12,0%	11,0%	16,4%	0,6%	100,0 %	(n =134)
	By med mer enn 50 000 innbygger	47,4%	11,3%	13,4%	6,7%	20,0%	1,2%	100,0 %	(n =209)
	By med mellom 5 000 og 50 000 innbygger	43,2%	10,2%	13,8%	13,4%	16,9%	2,5%	100,0 %	(n =241)
	Tettsted	39,4%	10,5%	15,5%	14,2%	20,3%	0,0%	100,0 %	(n =211)
	Landsbygd	45,9%	10,1%	7,0%	8,5%	27,2%	1,2%	100,0 %	(n =198)
Husstandens samlede brutto inntekt (i tusen kr)	Under 200	48,0%	5,8%	12,2%	14,9%	19,1%	0,0%	100,0 %	(n =53)
	201-400	44,2%	10,9%	10,7%	9,3%	22,3%	2,7%	100,0 %	(n =167)
	401-600	42,2%	14,8%	10,9%	8,3%	23,3%	0,4%	100,0 %	(n =182)
	601-800	38,7%	11,7%	11,4%	13,1%	24,7%	0,4%	100,0 %	(n =182)
	801-1 000	45,1%	10,0%	11,8%	12,9%	19,5%	0,7%	100,0 %	(n =118)
	Over 1 000	40,0%	9,9%	15,5%	13,2%	21,4%	0,0%	100,0 %	(n =86)
Total		43,9 %	11,3 %	12,5 %	10,8 %	20,3 %	1,2 %	100,0 %	(n =1000)

▲ Signifikant høyere andel enn totalen. Unntak for dikotomier (eks. kjønn) signifikant høyere andel enn motsatsen (eks mann mot kvinne)

▼ Signifikant lavere andel enn totalen. Unntak for dikotomier (eks. kjønn) signifikant lavere andel enn motsatsen (eks mann mot kvinne)

		1 Helt uenig	2	3	4	5 Helt enig	IKKE LES Vet ikke	Total	Valid antall
Region/Bosted	Nord-Norge	54,7%	5,2%	14,1%	7,5%	15,0%	3,4%	100,0 %	(n =98)
	Midt-Norge	37,1%	13,2%	16,2%	10,9%	22,6%	0,0%	100,0 %	(n =139)
	Vestlandet	48,6%	11,7%	9,5%	12,3%	17,1%	0,8%	100,0 %	(n =204)
	Sørlandet	40,9%	10,5%	10,8%	8,0%	29,0%	0,9%	100,0 %	(n =93)
	Østlandet	38,5%	12,7%	13,4%	10,2%	23,8%	1,4%	100,0 %	(n =244)
	Oslo/Akershus	46,3%	11,2%	12,1%	12,5%	16,8%	1,1%	100,0 %	(n =222)
Antall personer i husstanden	1 person	49,1%	12,0%	10,7%	8,8%	17,1%	2,2%	100,0 %	(n =193)
	2 personer	45,7%	9,2%	13,8%	9,1%	21,1%	1,1%	100,0 %	(n =315)
	3 personer	41,9%	13,6%	10,4%	9,3%	24,8%	0,0%	100,0 %	(n =154)
	4 personer	41,5%	12,3%	14,3%	16,7%	14,8%	0,4%	100,0 %	(n =196)
	5 eller flere personer	38,8%	11,0%	11,4%	10,8%	25,6%	2,4%	100,0 %	(n =137)
Hvis valg i morgen, hva ville du ha stemt?	AP	38,6%	10,6%	12,5%	16,8%	20,5%	1,0%	100,0 %	(n =178)
	FRP	43,9%	9,7%	8,0%	12,1%	25,8%	0,5%	100,0 %	(n =148)
	H	47,8%	8,0%	14,2%	11,8%	18,2%	0,0%	100,0 %	(n =133)
	KRF	28,9%	23,9%	18,5%	▼ 2,1%	24,2%	2,3%	100,0 %	(n =34)
	RV/Rødt	55,4%	3,6%	0,0%	4,1%	36,9%	0,0%	100,0 %	(n =17)
	SP	35,9%	8,9%	13,3%	4,9%	37,0%	0,0%	100,0 %	(n =35)
	SV	50,6%	14,8%	16,1%	6,3%	11,2%	1,1%	100,0 %	(n =68)
	V	47,3%	11,3%	12,9%	10,1%	16,5%	1,8%	100,0 %	(n =51)
	ANDRE	39,7%	0,0%	10,4%	8,2%	41,6%	0,0%	100,0 %	(n =8)
	Usikker/Skal ikke stemme	48,0%	10,3%	13,7%	8,2%	17,8%	2,0%	100,0 %	(n =275)
Ja eller nei til norsk EU-medlemskap	Ja	44,1%	11,3%	13,0%	10,6%	19,7%	1,3%	100,0 %	(n =306)
	Nei	45,7%	10,9%	11,1%	9,8%	21,8%	0,8%	100,0 %	(n =532)
	Vet ikke	41,1%	6,7%	19,7%	13,6%	16,6%	2,3%	100,0 %	(n =106)
Total		43,9 %	11,3 %	12,5 %	10,8 %	20,3 %	1,2 %	100,0 %	(n =1000)

▲ Signifikant høyere andel enn totalen. Unntak for dikotomier (eks. kjønn) signifikant høyere andel enn motsatsen (eks mann mot kvinne)

▼ Signifikant lavere andel enn totalen. Unntak for dikotomier (eks. kjønn) signifikant lavere andel enn motsatsen (eks mann mot kvinne)

0=Helt uenig 100=Helt enig		Standardisert gjennomsnitt	Valid antall	
Kjønn	Mann	▼ 34	(n =490)	34
	Kvinne	42	(n =498)	42
Alder	30 år eller yngre	40	(n =243)	40
	31-39 år	40	(n =169)	40
	40-49 år	30	(n =173)	30
	50-59 år	41	(n =177)	41
	60 år eller eldre	37	(n =227)	37
Utdanningsgrupper	9 årig grunnskole	36	(n =149)	36
	Videregående skole	40	(n =334)	40
	Universitet/høyskole (1-2 år)	39	(n =222)	39
	Universitet/høyskole (3 år +)	35	(n =262)	35
Bosted	Oslo	35	(n =132)	35
	By 50 000 innbyggere+	35	(n =206)	35
	By mlm 5 000 og 50 000 innb.	37	(n =235)	37
	Tettsted	41	(n =211)	41
	Landsbygd	40	(n =196)	40
Husstandens samlede brutto inntekt (i tusen kr)	Under 200	38	(n =53)	38
	201-400	38	(n =163)	38
	401-600	39	(n =181)	39
	601-800	43	(n =181)	43
	801-1 000	38	(n =116)	38
	Over 1 000	42	(n =86)	42
Region/Bosted	Nord-Norge	30	(n =95)	30
	Midt-Norge	42	(n =139)	42
	Vestlandet	34	(n =202)	34
	Sørlandet	43	(n =92)	43
	Østlandet	42	(n =240)	42
	Oslo/Akershus	35	(n =220)	35
	Antall personer i husstanden	1 person	33	(n =190)
2 personer		38	(n =311)	38
3 personer		40	(n =154)	40
4 personer		38	(n =195)	38
5 eller flere personer		43	(n =134)	43
Hvis valg i morgen, hva ville du ha stemt?	AP	42	(n =176)	42
	FRP	42	(n =146)	42
	H	36	(n =131)	36
	KRF	42	(n =34)	42
	RV/Rødt	41	(n =17)	41
	SP	50	(n =35)	50
	SV	28	(n =67)	28
	V	34	(n =50)	34
	ANDRE	53	(n =7)	53
	Usikker/Skal ikke stemme	34	(n =269)	34
Ja eller nei til norsk EU-medlemskap	Ja	37	(n =302)	37
	Nei	38	(n =528)	38
	Vet ikke	39	(n =104)	39
Total		38	(n =988)	38

- 0 25 50 75 100
- Signifikant høyere en totalen. Unntak for dikotomier (eks. kjønn) signifikant høyere skåre enn motsatsen (eks mann mot kvinne)
 - Signifikant lavere enn totalen. Unntak for dikotomier (eks. kjønn) signifikant lavere skåre enn motsatsen (eks mann mot kvinne)
 - Ikke signifikant forskjellig

Jeg syns virkemidlene i kampen mot terror går for langt, også her i Norge.

	Frekvens	Prosent	Valid prosent	Kumulativ prosent
Helt uenig	260	26	26	26
2	120	12	12	38
3	193	19,3	19,3	57,3
4	148	14,8	14,8	72,1
Helt enig	249	24,9	24,9	97
IKKE LES Vet ikke	30	3	3	100
Totalt alle	1000	100		

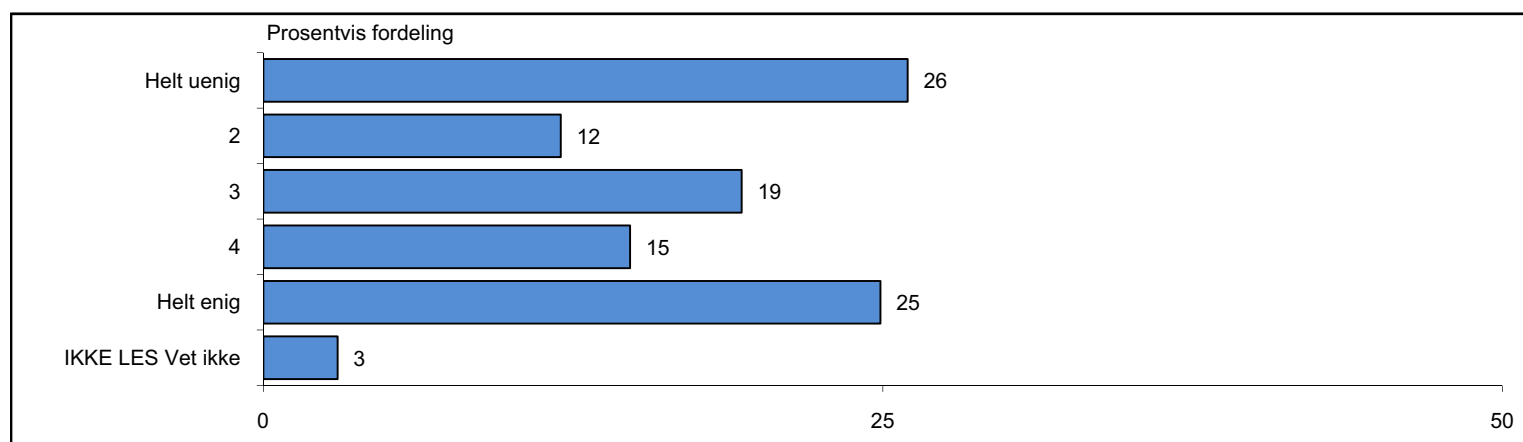

	1 Helt uenig	2	3	4	5 Helt enig	IKKE LES Vet ikke	Total	Valid antall
Kjønn	Mann	25,3%	11,1%	18,8%	15,6%	27,3%	1,8%	100,0 % (n=494)
	Kvinne	26,6%	12,9%	19,8%	13,9%	22,5%	4,2%	100,0 % (n=506)
Alder	30 år eller yngre	22,6%	15,2%	21,3%	14,6%	22,5%	3,8%	100,0 % (n=244)
	31-39 år	▼ 14,7%	14,6%	26,3%	▲ 23,5%	20,4%	▼ 0,5%	100,0 % (n=169)
	40-49 år	26,8%	9,7%	16,1%	18,8%	22,2%	6,4%	100,0 % (n=175)
	50-59 år	32,7%	10,7%	14,1%	8,7%	31,7%	2,1%	100,0 % (n=177)
	60 år eller eldre	31,9%	9,5%	18,6%	10,3%	27,5%	2,3%	100,0 % (n=232)
Utdanningsgrupper	9 årig grunnskole	25,5%	13,7%	20,7%	10,2%	26,0%	3,9%	100,0 % (n=153)
	Videregående skole	27,3%	10,8%	22,3%	12,9%	24,0%	2,7%	100,0 % (n=341)
	Universitet/høyskole (1-2 år)	26,4%	13,6%	18,7%	12,9%	24,3%	4,0%	100,0 % (n=224)
	Universitet/høyskole (3 år +)	24,3%	10,8%	15,3%	21,6%	26,2%	1,8%	100,0 % (n=263)
Bosted	Oslo	▼ 16,8%	12,2%	27,6%	17,2%	21,7%	4,5%	100,0 % (n=133)
	By med mer enn 50 000 innbygger	▼ 17,9%	13,8%	18,4%	16,7%	31,3%	1,9%	100,0 % (n=208)
	By med mellom 5 000 og 50 000 innbygger	32,8%	9,5%	17,9%	12,0%	24,9%	2,9%	100,0 % (n=241)
	Tettsted	30,5%	10,5%	21,0%	16,2%	18,5%	3,3%	100,0 % (n=210)
	Landsbygd	25,9%	14,8%	14,3%	13,6%	28,0%	3,3%	100,0 % (n=198)
Husstandens samlede brutto inntekt (i tusen kr)	Under 200	25,7%	5,0%	23,7%	18,5%	25,5%	1,7%	100,0 % (n=55)
	201-400	31,7%	9,7%	16,5%	16,0%	21,5%	4,6%	100,0 % (n=168)
	401-600	24,8%	10,5%	19,1%	17,3%	27,0%	1,2%	100,0 % (n=182)
	601-800	28,3%	12,4%	19,8%	▼ 8,3%	29,4%	1,8%	100,0 % (n=183)
	801-1 000	27,8%	15,5%	▼ 10,4%	16,7%	26,3%	3,2%	100,0 % (n=116)
	Over 1 000	19,0%	12,7%	28,3%	18,3%	21,7%	0,0%	100,0 % (n=86)
Total	26,0 %	12,0 %	19,3 %	14,8 %	24,9 %	3,0 %	100,0 %	(n=1000)

▲ Signifikant høyere andel enn totalen. Unntak for dikotomier (eks. kjønn) signifikant høyere andel enn motsatsen (eks mann mot kvinne)

▼ Signifikant lavere andel enn totalen. Unntak for dikotomier (eks. kjønn) signifikant lavere andel enn motsatsen (eks mann mot kvinne)

		1 Helt uenig	2	3	4	5 Helt enig	IKKE LES Vet ikke	Total	Valid antall
Region/Bosted	Nord-Norge	17,7%	15,9%	20,0%	9,0%	33,1%	4,3%	100,0 %	(n =99)
	Midt-Norge	28,3%	16,8%	16,7%	13,2%	21,9%	3,0%	100,0 %	(n =139)
	Vestlandet	24,4%	10,9%	16,6%	17,3%	29,7%	1,1%	100,0 %	(n =203)
	Sørlandet	23,6%	8,5%	19,5%	17,2%	27,9%	3,4%	100,0 %	(n =93)
	Østlandet	33,5%	8,6%	18,5%	12,5%	23,9%	3,0%	100,0 %	(n =242)
	Oslo/Akershus	22,3%	13,5%	23,9%	17,5%	18,5%	4,2%	100,0 %	(n =222)
Antall personer i husstanden	1 person	24,6%	9,6%	18,5%	14,2%	28,2%	4,9%	100,0 %	(n =196)
	2 personer	31,0%	10,2%	18,0%	15,0%	24,2%	1,6%	100,0 %	(n =315)
	3 personer	21,4%	14,6%	22,4%	11,8%	27,6%	2,2%	100,0 %	(n =153)
	4 personer	21,4%	14,1%	20,3%	17,8%	23,3%	3,2%	100,0 %	(n =196)
	5 eller flere personer	27,2%	14,3%	17,7%	14,6%	21,6%	4,6%	100,0 %	(n =137)
Hvis valg i morgen, hva ville du ha stemt?	AP	34,4%	9,2%	13,1%	19,2%	22,6%	1,5%	100,0 %	(n =177)
	FRP	▲ 40,7%	10,9%	14,9%	8,8%	23,1%	1,7%	100,0 %	(n =147)
	H	25,8%	15,5%	21,3%	12,4%	24,2%	0,8%	100,0 %	(n =131)
	KRF	26,8%	24,2%	17,0%	18,3%	11,5%	2,3%	100,0 %	(n =34)
	RV/Rødt	0,0%	5,9%	19,6%	21,6%	▲ 52,9%	0,0%	100,0 %	(n =17)
	SP	28,1%	16,0%	16,8%	12,2%	26,9%	0,0%	100,0 %	(n =35)
	SV	▼ 7,7%	11,4%	23,4%	12,9%	34,9%	9,7%	100,0 %	(n =68)
	V	15,7%	9,8%	21,8%	16,2%	31,3%	5,2%	100,0 %	(n =51)
	ANDRE	32,5%	0,0%	0,0%	8,3%	50,9%	8,2%	100,0 %	(n =8)
	Usikker/Skal ikke stemme	20,5%	11,1%	23,6%	16,5%	24,1%	4,0%	100,0 %	(n =275)
Ja eller nei til norsk EU-medlemskap	Ja	27,4%	9,2%	21,0%	16,7%	22,9%	2,7%	100,0 %	(n =305)
	Nei	24,8%	12,9%	18,2%	14,5%	27,7%	1,9%	100,0 %	(n =531)
	Vet ikke	28,5%	13,6%	18,0%	11,4%	19,3%	9,0%	100,0 %	(n =106)
Total		26,0 %	12,0 %	19,3 %	14,8 %	24,9 %	3,0 %	100,0 %	(n =1000)

▲ Signifikant høyere andel enn totalen. Unntak for dikotomier (eks. kjønn) signifikant høyere andel enn motsatsen (eks mann mot kvinne)

▼ Signifikant lavere andel enn totalen. Unntak for dikotomier (eks. kjønn) signifikant lavere andel enn motsatsen (eks mann mot kvinne)

0=Helt uenig 100=Helt enig		Standardisert gjennomsnitt	Valid antall	
Kjønn	Mann	52	(n =484)	52
	Kvinne	48	(n =485)	48
Alder	30 år eller yngre	50	(n =236)	50
	31-39 år	55	(n =168)	55
	40-49 år	50	(n =164)	50
	50-59 år	49	(n =174)	49
	60 år eller eldre	48	(n =227)	48
Utdanningsgrupper	9 årig grunnskole	49	(n =146)	49
	Videregående skole	49	(n =330)	49
	Universitet/høyskole (1-2 år)	49	(n =215)	49
	Universitet/høyskole (3 år +)	54	(n =257)	54
Bosted	Oslo	54	(n =127)	54
	By 50 000 innbyggere+	58	(n =204)	58
	By mlm 5 000 og 50 000 innb.	47	(n =234)	47
	Tettsted	45	(n =204)	45
	Landsbygd	51	(n =192)	51
Husstandens samlede brutto inntekt (i tusen kr)	Under 200	53	(n =52)	53
	201-400	46	(n =160)	46
	401-600	53	(n =180)	53
	601-800	49	(n =179)	49
	801-1 000	50	(n =113)	50
	Over 1 000	53	(n =86)	53
Region/Bosted	Nord-Norge	56	(n =95)	56
	Midt-Norge	46	(n =135)	46
	Vestlandet	54	(n =201)	54
	Sørlandet	54	(n =90)	54
	Østlandet	46	(n =236)	46
	Oslo/Akershus	49	(n =214)	49
Antall personer i husstanden	1 person	53	(n =185)	53
	2 personer	48	(n =310)	48
	3 personer	52	(n =151)	52
	4 personer	52	(n =189)	52
	5 eller flere personer	47	(n =131)	47
Hvis valg i morgen, hva ville du ha stemt?	AP	47	(n =175)	47
	FRP	41	(n =145)	41
	H	48	(n =130)	48
	KRF	41	(n =34)	41
	RV/Rødt	80	(n =17)	80
	SP	48	(n =35)	48
	SV	66	(n =61)	66
	V	60	(n =49)	60
	ANDRE	62	(n =7)	62
Usikker/Skal ikke stemme	53	(n =264)	53	
Ja eller nei til norsk EU-medlemskap	Ja	50	(n =297)	50
	Nei	52	(n =522)	52
	Vet ikke	44	(n =97)	44
Total		50	(n =970)	50

- 0 25 50 75 100
- Signifikant høyere en totalen. Unntak for dikotomier (eks. kjønn) signifikant høyere skåre enn motsatsen (eks mann mot kvinne)
 - Signifikant lavere enn totalen. Unntak for dikotomier (eks. kjønn) signifikant lavere skåre enn motsatsen (eks mann mot kvinne)
 - Ikke signifikant forskjellig

Bør direktivet innføres og bli en del av norsk lov

	Frekvens	Prosent	Valid prosent	Kumulativ prosent
Ja, direktivet bør innføres	278	27,8	27,8	27,8
Nei, direktivet bør IKKE innføres	468	46,8	46,8	74,6
Ingen mening	254	25,4	25,4	100
Totalt alle	1000	100		

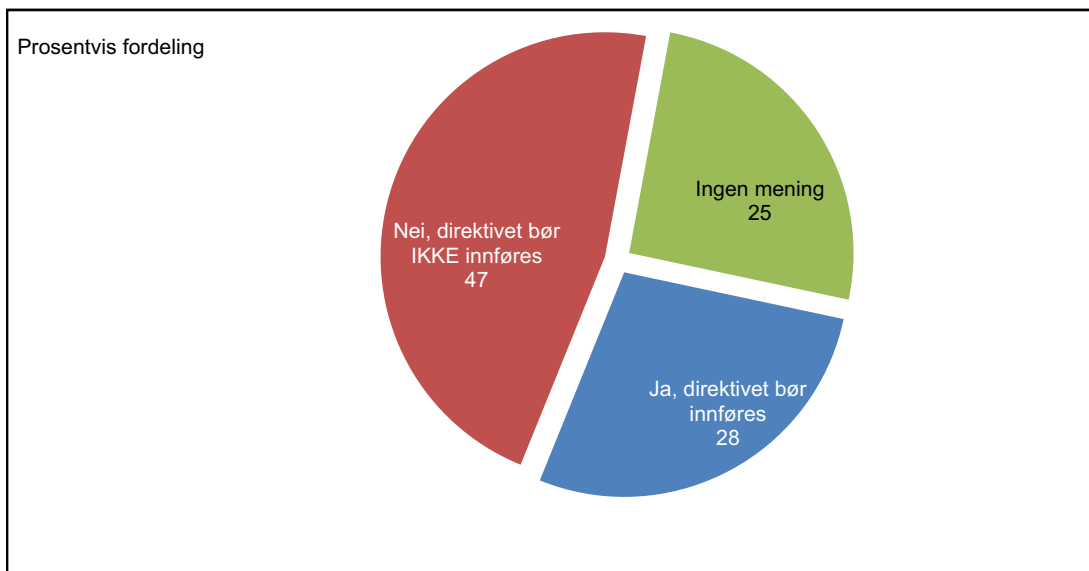

		Ja, direktivet bør innføres	Nei, direktivet bør IKKE innføres	Ingen mening	Total	Valid antall
Kjønn	Mann	26,4%	▲ 53,0%	▼ 20,7%	100,0 %	(n =493)
	Kvinne	29,2%	▼ 40,8%	▲ 30,0%	100,0 %	(n =507)
Alder	30 år eller yngre	24,8%	42,4%	32,9%	100,0 %	(n =246)
	31-39 år	28,8%	53,9%	17,3%	100,0 %	(n =169)
	40-49 år	29,6%	49,2%	21,2%	100,0 %	(n =175)
	50-59 år	33,8%	41,2%	25,0%	100,0 %	(n =177)
	60 år eller eldre	24,3%	48,9%	26,8%	100,0 %	(n =233)
Utdanningsgrupper	9 årig grunnskole	19,9%	39,9%	▲ 41,1%	100,0 %	(n =152)
	Videregående skole	27,4%	40,5%	32,2%	100,0 %	(n =339)
	Universitet/høyskole (1-2 år)	36,5%	48,3%	▼ 15,2%	100,0 %	(n =224)
	Universitet/høyskole (3 år +)	26,2%	▲ 59,4%	▼ 14,4%	100,0 %	(n =263)
Bosted	Oslo	25,3%	▲ 58,6%	▼ 16,2%	100,0 %	(n =134)
	By med mer enn 50 000 innbyggere	24,5%	48,3%	27,2%	100,0 %	(n =208)
	By med mellom 5 000 og 50 000 innbyggere	31,8%	45,2%	23,0%	100,0 %	(n =241)
	Tettsted	30,0%	41,0%	29,0%	100,0 %	(n =211)
	Landsbygd	24,9%	45,8%	29,3%	100,0 %	(n =198)
Husstandens samlede brutto inntekt (i tusen kr)	Under 200	26,6%	47,5%	26,0%	100,0 %	(n =53)
	201-400	24,9%	49,9%	25,1%	100,0 %	(n =168)
	401-600	28,6%	48,9%	22,5%	100,0 %	(n =182)
	601-800	35,7%	41,7%	22,6%	100,0 %	(n =182)
	801-1 000	35,1%	43,8%	21,0%	100,0 %	(n =117)
	Over 1 000	26,0%	51,9%	22,1%	100,0 %	(n =86)
Total		27,8 %	46,8 %	25,4 %	100,0 %	(n =1000)

▲ Signifikant høyere andel enn totalen. Unntak for dikotomier (eks. kjønn) signifikant høyere andel enn motsatsen (eks mann mot kvinne)

▼ Signifikant lavere andel enn totalen. Unntak for dikotomier (eks. kjønn) signifikant lavere andel enn motsatsen (eks mann mot kvinne)

		Ja, direktivet bør innføres	Nei, direktivet bør IKKE innføres	Ingen mening	Total	Valid antall
Region/Bosted	Nord-Norge	26,6%	50,3%	23,1%	100,0 %	(n =99)
	Midt-Norge	29,3%	39,7%	30,9%	100,0 %	(n =139)
	Vestlandet	25,0%	48,9%	26,1%	100,0 %	(n =203)
	Sørlandet	21,6%	43,7%	34,7%	100,0 %	(n =93)
	Østlandet	31,8%	44,4%	23,8%	100,0 %	(n =243)
	Oslo/Akershus	28,2%	51,8%	20,0%	100,0 %	(n =223)
Antall personer i husstanden	1 person	24,4%	54,1%	21,5%	100,0 %	(n =195)
	2 personer	28,7%	46,5%	24,7%	100,0 %	(n =314)
	3 personer	22,6%	46,7%	30,7%	100,0 %	(n =154)
	4 personer	29,9%	42,7%	27,4%	100,0 %	(n =195)
	5 eller flere personer	32,8%	43,0%	24,2%	100,0 %	(n =137)
Hvis valg i morgen, hva ville du ha stemt?	AP	35,6%	44,5%	20,0%	100,0 %	(n =178)
	FRP	36,1%	39,8%	24,1%	100,0 %	(n =147)
	H	33,4%	48,8%	17,7%	100,0 %	(n =131)
	KRF	22,5%	49,5%	28,0%	100,0 %	(n =35)
	RV/Rødt	0,0%	60,4%	39,6%	100,0 %	(n =17)
	SP	22,0%	42,0%	36,1%	100,0 %	(n =35)
	SV	▼ 14,0%	▲ 63,6%	22,4%	100,0 %	(n =67)
	V	33,1%	54,0%	▼ 12,9%	100,0 %	(n =52)
	ANDRE	29,9%	39,7%	30,3%	100,0 %	(n =7)
Usikker/Skal ikke stemme	23,6%	47,4%	29,0%	100,0 %	(n =275)	
Ja eller nei til norsk EU-medlemskap	Ja	33,1%	46,3%	20,5%	100,0 %	(n =306)
	Nei	25,9%	49,1%	25,0%	100,0 %	(n =532)
	Vet ikke	28,5%	42,2%	29,3%	100,0 %	(n =106)
Total		27,8 %	46,8 %	25,4 %	100,0 %	(n =1000)

▲ Signifikant høyere andel enn totalen. Unntak for dikotomier (eks. kjønn) signifikant høyere andel enn motsatsen (eks mann mot kvinne)

▼ Signifikant lavere andel enn totalen. Unntak for dikotomier (eks. kjønn) signifikant lavere andel enn motsatsen (eks mann mot kvinne)

Bruker du søkemotorer på Internett, som eksempelvis Google eller Kvasir?

	Frekvens	Prosent	Valid prosent	Kumulativ prosent
Ja	834	83,4	83,4	83,4
Nei	133	13,3	13,3	96,7
Vet ikke/bruker ikke Internett	33	3,3	3,3	100
Totalt alle	1000	100		

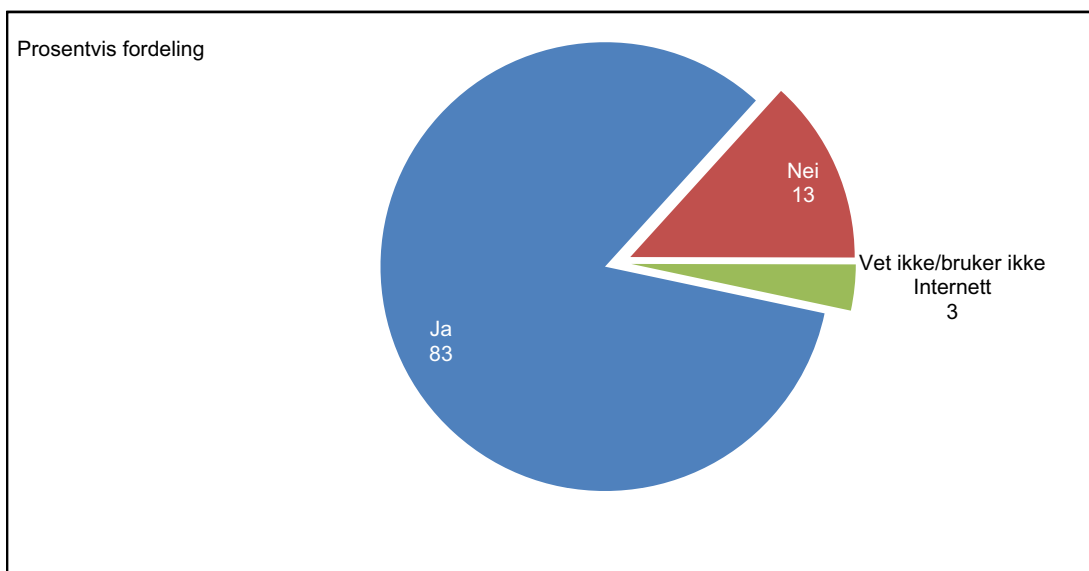

		Ja	Nei	Vet ikke/bruker ikke Internett	Total	Valid antall
Kjønn	Mann	86,5%	11,6%	1,9%	100,0 %	(n =493)
	Kvinne	80,4%	15,1%	4,6%	100,0 %	(n =506)
Alder	30 år eller yngre	▲ 100,0%	0,0%	0,0%	100,0 %	(n =245)
	31-39 år	▲ 97,6%	▼ 1,8%	▼ 0,6%	100,0 %	(n =169)
	40-49 år	▲ 92,4%	▼ 6,6%	1,1%	100,0 %	(n =176)
	50-59 år	77,1%	18,7%	4,2%	100,0 %	(n =177)
	60 år eller eldre	▼ 53,7%	▲ 36,7%	▲ 9,5%	100,0 %	(n =233)
Utdanningsgrupper	9 årig grunnskole	▼ 71,8%	19,9%	8,3%	100,0 %	(n =152)
	Videregående skole	81,1%	15,3%	3,6%	100,0 %	(n =339)
	Universitet/høyskole (1-2 år)	86,8%	10,9%	2,3%	100,0 %	(n =224)
	Universitet/høyskole (3 år +)	▲ 92,6%	▼ 7,0%	▼ 0,4%	100,0 %	(n =262)
Bosted	Oslo	▲ 91,9%	▼ 6,6%	1,4%	100,0 %	(n =133)
	By med mer enn 50 000 innbygger	84,8%	10,9%	4,3%	100,0 %	(n =208)
	By med mellom 5 000 og 50 000 innbygger	82,4%	13,3%	4,3%	100,0 %	(n =241)
	Tettsted	86,0%	11,9%	2,1%	100,0 %	(n =210)
	Landsbygd	75,3%	▲ 21,3%	3,4%	100,0 %	(n =199)
Husstandens samlede brutto inntekt (i tusen kr)	Under 200	▼ 52,9%	▲ 41,7%	5,5%	100,0 %	(n =53)
	201-400	▼ 71,3%	20,6%	8,1%	100,0 %	(n =169)
	401-600	86,3%	11,8%	1,9%	100,0 %	(n =181)
	601-800	▲ 92,0%	▼ 7,1%	0,9%	100,0 %	(n =183)
	801-1 000	▲ 98,5%	▼ 1,5%	0,0%	100,0 %	(n =117)
	Over 1 000	▲ 94,0%	▼ 6,0%	0,0%	100,0 %	(n =86)
Total		83,4 %	13,3 %	3,3 %	100,0 %	(n =1000)

- ▲ Signifikant høyere andel enn totalen. Unntak for dikotomier (eks. kjønn) signifikant høyere andel enn motsatsen (eks. mann mot kvinne)
▼ Signifikant lavere andel enn totalen. Unntak for dikotomier (eks. kjønn) signifikant lavere andel enn motsatsen (eks. mann mot kvinne)

		Ja	Nei	Vet ikke/braker ikke Internett	Total	Valid antall
Region/Bosted	Nord-Norge	80,5%	15,7%	3,8%	100,0 %	(n =99)
	Midt-Norge	81,6%	16,2%	2,2%	100,0 %	(n =140)
	Vestlandet	83,9%	13,0%	3,1%	100,0 %	(n =202)
	Sørlandet	82,4%	10,8%	6,8%	100,0 %	(n =93)
	Østlandet	81,5%	15,3%	3,2%	100,0 %	(n =243)
	Oslo/Akershus	87,9%	9,7%	2,4%	100,0 %	(n =223)
Antall personer i husstanden	1 person	▼ 69,4%	▲ 23,5%	7,1%	100,0 %	(n =195)
	2 personer	▼ 73,7%	▲ 20,8%	5,4%	100,0 %	(n =315)
	3 personer	▲ 94,7%	▼ 4,2%	1,1%	100,0 %	(n =154)
	4 personer	▲ 94,5%	▼ 5,5%	0,0%	100,0 %	(n =196)
	5 eller flere personer	▲ 97,6%	▼ 2,4%	0,0%	100,0 %	(n =137)
Hvis valg i morgen, hva ville du ha stemt?	AP	84,3%	12,7%	3,0%	100,0 %	(n =178)
	FRP	▼ 73,3%	▲ 23,3%	3,3%	100,0 %	(n =147)
	H	89,1%	9,6%	1,3%	100,0 %	(n =132)
	KRF	68,5%	22,7%	8,8%	100,0 %	(n =35)
	RV/Rødt	▲ 100,0%	0,0%	0,0%	100,0 %	(n =17)
	SP	67,1%	26,2%	6,7%	100,0 %	(n =34)
	SV	91,4%	▼ 4,3%	4,3%	100,0 %	(n =68)
	V	▲ 93,4%	6,6%	0,0%	100,0 %	(n =51)
	ANDRE	▲ 100,0%	0,0%	0,0%	100,0 %	(n =7)
Usikker/Skal ikke stemme	80,7%	14,8%	4,5%	100,0 %	(n =275)	
Ja eller nei til norsk EU-medlemskap	Ja	84,8%	12,4%	2,8%	100,0 %	(n =306)
Nei	81,1%	15,1%	3,9%	100,0 %	(n =532)	
Vet ikke	82,5%	14,4%	3,1%	100,0 %	(n =106)	
Total		83,4 %	13,3 %	3,3 %	100,0 %	(n =1000)

▲ Signifikant høyere andel enn totalen. Unntak for dikotomier (eks. kjønn) signifikant høyere andel enn motsatsen (eks mann mot kvinne)

▼ Signifikant lavere andel enn totalen. Unntak for dikotomier (eks. kjønn) signifikant lavere andel enn motsatsen (eks mann mot kvinne)

Er det greit for deg at dine brev til kommunen kan søkes frem via søkemotorene?

	Frekvens	Prosent	Valid prosent	Kumulativ prosent
Greit	194	19,4	19,4	19,4
Uvesentlig	49	4,9	4,9	24,3
Ikke greit	729	72,9	72,9	97,2
Vet ikke	28	2,8	2,8	100
Totalt alle	1000	100	100	

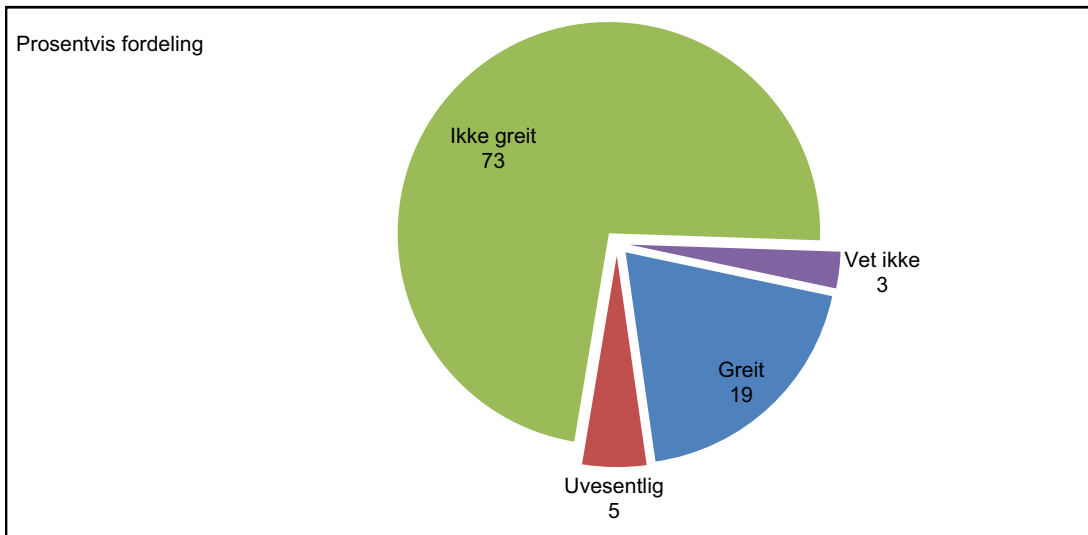

		Greit	Uvesentlig	Ikke greit	Vet ikke	Total	Valid antall
Kjønn	Mann	22,3%	4,7%	70,6%	2,3%	100,0 %	(n =492)
	Kvinne	16,5%	5,0%	75,2%	3,3%	100,0 %	(n =508)
Alder	30 år eller yngre	13,7%	3,7%	▲ 80,7%	2,0%	100,0 %	(n =246)
	31-39 år	25,9%	5,5%	66,6%	2,0%	100,0 %	(n =168)
	40-49 år	19,0%	4,7%	74,7%	1,5%	100,0 %	(n =175)
	50-59 år	22,3%	▼ 1,5%	72,8%	3,3%	100,0 %	(n =178)
	60 år eller eldre	18,8%	8,4%	68,0%	4,8%	100,0 %	(n =232)
Utdanning	9 årig grunnskole	13,7%	4,7%	78,7%	2,9%	100,0 %	(n =152)
	Videregående skole	18,6%	6,5%	71,9%	2,9%	100,0 %	(n =339)
	Universitet/høyskole (1-2 år)	22,0%	3,2%	72,0%	2,9%	100,0 %	(n =223)
	Universitet/høyskole (3 år +)	22,7%	4,1%	71,5%	1,7%	100,0 %	(n =261)
Bosted	Oslo	24,3%	3,4%	68,3%	4,0%	100,0 %	(n =133)
	By med mer enn 50 000 innbygger	14,1%	6,0%	76,0%	3,9%	100,0 %	(n =208)
	By med mellom 5 000 og 50 000 innbygger	17,0%	6,5%	75,5%	1,0%	100,0 %	(n =241)
	Tettsted	20,9%	4,7%	71,1%	3,3%	100,0 %	(n =211)
	Landsbygd	23,8%	3,0%	71,1%	2,1%	100,0 %	(n =198)
Husstandens samlede brutto inntekt (i tusen kr)	Under 200	13,0%	14,3%	72,7%	0,0%	100,0 %	(n =54)
	201-400	19,1%	8,1%	68,1%	4,7%	100,0 %	(n =168)
	401-600	21,9%	4,7%	71,3%	2,2%	100,0 %	(n =183)
	601-800	27,7%	2,3%	69,1%	0,9%	100,0 %	(n =183)
	801-1 000	23,4%	5,3%	70,7%	0,7%	100,0 %	(n =116)
	Over 1 000	19,5%	3,1%	74,2%	3,1%	100,0 %	(n =87)
Total		19,4 %	4,9 %	72,9 %	2,8 %	100,0 %	(n =1000)

▲ Signifikant høyere andel enn totalen. Unntak for dikotomier (eks. kjønn) signifikant høyere andel enn motsatsen (eks mann mot kvinne)

▼ Signifikant lavere andel enn totalen. Unntak for dikotomier (eks. kjønn) signifikant lavere andel enn motsatsen (eks mann mot kvinne)

		Greit	Uvesentlig	Ikke greit	Vet ikke	Total	Valid antall
Region/Bosted	Nord-Norge	13,0%	4,3%	82,0%	0,7%	100,0 %	(n =99)
	Midt-Norge	19,5%	3,8%	72,5%	4,2%	100,0 %	(n =139)
	Vestlandet	15,2%	6,8%	75,8%	2,2%	100,0 %	(n =203)
	Sørlandet	23,4%	3,4%	68,5%	4,8%	100,0 %	(n =93)
	Østlandet	21,0%	5,7%	71,2%	2,1%	100,0 %	(n =243)
	Oslo/Akershus	22,6%	3,9%	70,3%	3,2%	100,0 %	(n =223)
Antall personer i husstanden	1 person	18,8%	7,1%	70,8%	3,3%	100,0 %	(n =194)
	2 personer	20,5%	5,2%	71,3%	3,0%	100,0 %	(n =314)
	3 personer	18,5%	2,9%	74,3%	4,4%	100,0 %	(n =153)
	4 personer	21,0%	3,5%	74,3%	1,3%	100,0 %	(n =195)
	5 eller flere personer	17,3%	5,4%	75,3%	2,0%	100,0 %	(n =137)
Hvis valg i morgen, hva ville du ha stemt?	AP	23,2%	4,0%	70,2%	2,6%	100,0 %	(n =178)
	FRP	22,9%	4,5%	70,2%	2,4%	100,0 %	(n =148)
	H	26,5%	4,0%	68,7%	0,8%	100,0 %	(n =131)
	KRF	▲ 39,3%	0,0%	58,4%	2,3%	100,0 %	(n =35)
	RV/Rødt	▲ 47,5%	0,0%	▼ 40,0%	12,4%	100,0 %	(n =17)
	SP	16,2%	2,6%	77,0%	4,1%	100,0 %	(n =35)
	SV	20,1%	6,7%	70,1%	3,1%	100,0 %	(n =67)
	V	16,0%	10,8%	70,1%	3,1%	100,0 %	(n =52)
	ANDRE	55,1%	0,0%	44,9%	0,0%	100,0 %	(n =7)
Usikker/Skal ikke stemme	▼ 10,6%	6,5%	79,6%	3,3%	100,0 %	(n =275)	
Ja eller nei til norsk EU-medlemskap	Ja	23,9%	5,5%	68,4%	2,1%	100,0 %	(n =306)
	Nei	18,9%	4,7%	74,3%	2,2%	100,0 %	(n =533)
	Vet ikke	17,6%	5,8%	69,1%	7,5%	100,0 %	(n =106)
Total		19,4 %	4,9 %	72,9 %	2,8 %	100,0 %	(n =1000)

▲ Signifikant høyere andel enn totalen. Unntak for dikotomier (eks. kjønn) signifikant høyere andel enn motsatsen (eks mann mot kvinne)

▼ Signifikant lavere andel enn totalen. Unntak for dikotomier (eks. kjønn) signifikant lavere andel enn motsatsen (eks mann mot kvinne)

Kommunen bør publisere alle offentlige brev fra privatpersoner på Internett.

	Frekvens	Prosent	Valid prosent	Kumulativ prosent
Helt uenig	673	67,3	67,3	67,3
2	130	13	13	80,3
3	80	8	8	88,3
4	41	4,1	4,1	92,3
Helt enig	58	5,8	5,8	98,1
IKKE LES Vet ikke	19	1,9	1,9	100
Totalt alle	1000	100		

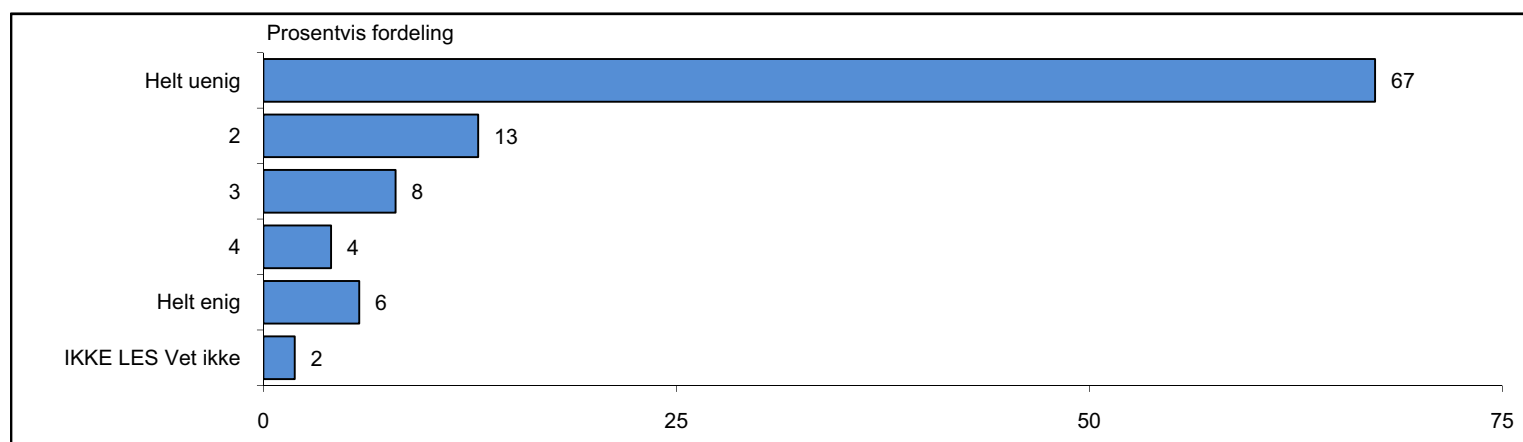

		1 Helt uenig	2	3	4	5 Helt enig	IKKE LES Vet ikke	Total	Valid antall
Kjønn	Mann	64,9%	14,3%	8,8%	3,8%	6,6%	1,7%	100,0 %	(n =492)
	Kvinne	69,6%	11,7%	7,2%	4,3%	5,1%	2,1%	100,0 %	(n =508)
Alder	30 år eller yngre	63,9%	18,4%	6,1%	5,4%	5,6%	0,6%	100,0 %	(n =246)
	31-39 år	62,6%	13,4%	11,6%	4,2%	7,8%	0,5%	100,0 %	(n =169)
	40-49 år	72,3%	10,3%	7,3%	2,9%	5,5%	1,7%	100,0 %	(n =176)
	50-59 år	69,1%	12,7%	8,4%	3,7%	5,2%	0,9%	100,0 %	(n =178)
	60 år eller eldre	69,1%	9,1%	7,6%	3,8%	5,2%	5,1%	100,0 %	(n =233)
Utdanningsgrupper	9 årig grunnskole	64,3%	17,6%	4,8%	4,0%	6,1%	3,2%	100,0 %	(n =152)
	Videregående skole	69,1%	12,1%	7,1%	4,6%	5,4%	1,8%	100,0 %	(n =340)
	Universitet/høyskole (1-2 år)	69,2%	12,6%	8,3%	3,7%	5,4%	0,7%	100,0 %	(n =224)
	Universitet/høyskole (3 år +)	65,4%	11,6%	10,5%	4,1%	7,0%	1,4%	100,0 %	(n =262)
Bosted	Oslo	64,3%	15,3%	12,9%	2,7%	3,4%	1,3%	100,0 %	(n =134)
	By med mer enn 50 000 innbyggere	70,3%	10,6%	5,1%	6,4%	5,2%	2,4%	100,0 %	(n =208)
	By med mellom 5 000 og 50 000 innbyggere	70,9%	10,8%	9,7%	3,0%	4,0%	1,7%	100,0 %	(n =241)
	Tettsted	61,6%	14,9%	8,5%	4,2%	8,8%	2,0%	100,0 %	(n =211)
	Landsbygd	67,4%	15,0%	5,1%	3,9%	7,2%	1,4%	100,0 %	(n =199)
Husstandens samlede brutto inntekt (i tusen kr)	Under 200	69,2%	9,8%	12,9%	1,5%	5,1%	1,5%	100,0 %	(n =54)
	201-400	67,2%	8,7%	10,1%	7,1%	4,4%	2,5%	100,0 %	(n =168)
	401-600	70,6%	12,3%	7,1%	5,1%	4,5%	0,4%	100,0 %	(n =181)
	601-800	59,6%	16,7%	12,1%	3,4%	6,7%	1,5%	100,0 %	(n =182)
	801-1 000	65,7%	13,4%	5,3%	5,1%	8,3%	2,2%	100,0 %	(n =118)
	Over 1 000	72,8%	8,9%	6,8%	3,5%	8,1%	0,0%	100,0 %	(n =87)
Total		67,3 %	13,0 %	8,0 %	4,1 %	5,8 %	1,9 %	100,0 %	(n =1001)

▲ Signifikant høyere andel enn totalen. Unntak for dikotomier (eks. kjønn) signifikant høyere andel enn motsatsen (eks mann mot kvinne)

▼ Signifikant lavere andel enn totalen. Unntak for dikotomier (eks. kjønn) signifikant lavere andel enn motsatsen (eks mann mot kvinne)

		1 Helt uenig	2	3	4	5 Helt enig	IKKE LES Vet ikke	Total	Valid antall
Region/Bosted	Nord-Norge	71,8%	10,8%	6,6%	1,5%	6,6%	2,7%	100,0 %	(n =99)
	Midt-Norge	67,1%	13,4%	9,9%	2,9%	4,7%	2,1%	100,0 %	(n =141)
	Vestlandet	69,6%	15,2%	6,2%	2,8%	4,7%	1,6%	100,0 %	(n =204)
	Sørlandet	66,5%	10,1%	4,9%	8,3%	6,0%	4,3%	100,0 %	(n =94)
	Østlandet	64,3%	12,6%	6,7%	5,8%	9,3%	1,4%	100,0 %	(n =242)
	Oslo/Akershus	67,0%	13,3%	11,9%	3,5%	3,2%	1,2%	100,0 %	(n =223)
Antall personer i husstanden	1 person	70,1%	9,2%	8,6%	6,0%	4,0%	2,1%	100,0 %	(n =195)
	2 personer	65,8%	13,5%	8,3%	3,4%	5,7%	3,3%	100,0 %	(n =314)
	3 personer	68,1%	12,7%	7,1%	6,4%	5,1%	0,5%	100,0 %	(n =155)
	4 personer	61,3%	18,5%	9,1%	3,9%	6,7%	0,5%	100,0 %	(n =196)
	5 eller flere personer	73,4%	9,7%	6,2%	▼ 0,7%	8,2%	1,8%	100,0 %	(n =137)
Hvis valg i morgen, hva ville du ha stemt?	AP	68,5%	8,4%	10,2%	2,3%	8,1%	2,5%	100,0 %	(n =177)
	FRP	75,0%	▼ 6,6%	8,9%	3,8%	3,8%	1,9%	100,0 %	(n =148)
	H	60,4%	18,0%	6,8%	4,5%	10,3%	0,0%	100,0 %	(n =132)
	KRF	62,3%	12,6%	11,3%	4,4%	4,7%	4,7%	100,0 %	(n =36)
	RV/Rødt	43,4%	9,1%	6,1%	▲ 30,8%	10,7%	0,0%	100,0 %	(n =17)
	SP	67,7%	12,6%	3,0%	4,7%	7,6%	4,3%	100,0 %	(n =35)
	SV	68,4%	14,9%	7,5%	6,6%	▼ 1,3%	1,2%	100,0 %	(n =67)
	V	68,9%	17,3%	4,6%	9,2%	0,0%	0,0%	100,0 %	(n =51)
	ANDRE	34,5%	0,0%	10,4%	0,0%	▲ 55,1%	0,0%	100,0 %	(n =8)
	Usikker/Skal ikke stemme	69,6%	12,0%	9,4%	2,7%	4,2%	2,2%	100,0 %	(n =275)
Ja eller nei til norsk EU-medlemskap	Ja	64,3%	13,1%	10,4%	3,8%	6,9%	1,4%	100,0 %	(n =306)
Nei	71,7%	9,7%	7,0%	4,7%	5,3%	1,6%	100,0 %	(n =532)	
Vet ikke	57,7%	17,5%	10,4%	3,9%	6,5%	4,0%	100,0 %	(n =106)	
Total		67,3 %	13,0 %	8,0 %	4,1 %	5,8 %	1,9 %	100,0 %	(n =1001)

▲ Signifikant høyere andel enn totalen. Unntak for dikotomier (eks. kjønn) signifikant høyere andel enn motsatsen (eks mann mot kvinne)

▼ Signifikant lavere andel enn totalen. Unntak for dikotomier (eks. kjønn) signifikant lavere andel enn motsatsen (eks mann mot kvinne)

0=Helt uenig 100=Helt enig		Standardisert gjennomsnitt	Valid antall	
Kjønn	Mann	18	(n =485)	18
	Kvinne	15	(n =496)	15
Alder	30 år eller yngre	17	(n =244)	17
	31-39 år	20	(n =168)	20
	40-49 år	14	(n =173)	14
	50-59 år	15	(n =176)	15
	60 år eller eldre	15	(n =221)	15
Utdanningsgrupper	9 årig grunnskole	16	(n =147)	16
	Videregående skole	16	(n =334)	16
	Universitet/høyskole (1-2 år)	16	(n =222)	16
	Universitet/høyskole (3 år +)	18	(n =258)	18
Bosted	Oslo	16	(n =131)	16
	By 50 000 innbyggere+	16	(n =203)	16
	By mlm 5 000 og 50 000 innb.	14	(n =237)	14
	Tettsted	20	(n =207)	20
	Landsbygd	17	(n =196)	17
Husstandens samlede brutto inntekt (i tusen kr)	Under 200	15	(n =52)	15
	201-400	17	(n =164)	17
	401-600	15	(n =181)	15
	601-800	20	(n =179)	20
	801-1 000	19	(n =114)	19
	Over 1 000	16	(n =86)	16
Region/Bosted	Nord-Norge	14	(n =96)	14
	Midt-Norge	15	(n =136)	15
	Vestlandet	14	(n =200)	14
	Sørlandet	18	(n =89)	18
	Østlandet	20	(n =240)	20
	Oslo/Akershus	15	(n =220)	15
Antall personer i husstanden	1 person	15	(n =190)	15
	2 personer	16	(n =304)	16
	3 personer	17	(n =153)	17
	4 personer	19	(n =194)	19
	5 eller flere personer	15	(n =135)	15
Hvis valg i morgen, hva ville du ha stemt?	AP	17	(n =174)	17
	FRP	13	(n =144)	13
	H	22	(n =131)	22
	KRF	18	(n =33)	18
	RV/Rødt	39	(n =17)	39
	SP	17	(n =33)	17
	SV	14	(n =66)	14
	V	14	(n =51)	14
	ANDRE	60	(n =7)	60
Usikker/Skal ikke stemme	14	(n =269)	14	
Ja eller nei til norsk EU-medlemskap	Ja	19	(n =301)	19
Nei	15	(n =524)	15	
Vet ikke	20	(n =102)	20	
Total		16	(n =981)	16

- 0 25 50 75 100
- Signifikant høyere en totalen. Unntak for dikotomier (eks. kjønn) signifikant høyere skåre enn motsatsen (eks mann mot kvinne)
 - Signifikant lavere enn totalen. Unntak for dikotomier (eks. kjønn) signifikant lavere skåre enn motsatsen (eks mann mot kvinne)
 - Ikke signifikant forskjellig

Hvor stor tillit har du til at de ansatte i BANKEN ikke ser på personopplysninger uten saklig grunn?

	Frekvens	Prosent	Valid prosent	Kumulativ prosent
Ingen tillit	192	19,2	19,2	19,2
2	162	16,2	16,2	35,3
3	276	27,6	27,6	62,9
4	218	21,8	21,8	84,7
Svært stor tillit	134	13,4	13,4	98,2
Vet ikke	18	1,8	1,8	100
Totalt alle	1000	100		

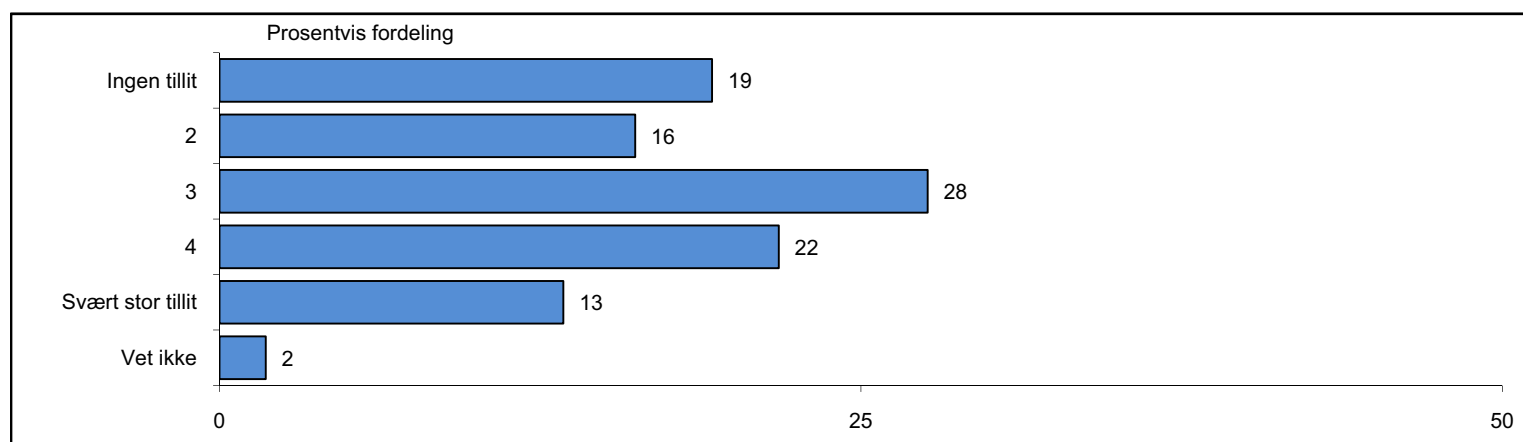

		Ingen tillit	2	3	4	Svært stor tillit	Vet ikke	Total	Valid antall
Kjønn	Mann	21,7%	17,7%	24,9%	20,6%	13,8%	1,4%	100,0 %	(n =493)
	Kvinne	16,8%	14,7%	30,2%	23,0%	13,1%	2,3%	100,0 %	(n =507)
Alder	30 år eller yngre	13,1%	14,0%	28,0%	21,3%	▲ 21,0%	2,7%	100,0 %	(n =245)
	31-39 år	13,8%	14,9%	22,0%	▲ 36,6%	11,9%	0,9%	100,0 %	(n =168)
	40-49 år	14,8%	22,1%	29,4%	21,4%	11,2%	1,0%	100,0 %	(n =177)
	50-59 år	26,2%	13,2%	31,2%	18,4%	9,7%	1,4%	100,0 %	(n =177)
	60 år eller eldre	▲ 27,5%	17,1%	27,0%	▼ 14,5%	11,2%	2,7%	100,0 %	(n =233)
Utdanningsgrupper	9 årig grunnskole	19,4%	15,4%	21,0%	21,2%	21,3%	1,8%	100,0 %	(n =151)
	Videregående skole	20,4%	14,5%	30,4%	18,8%	13,7%	2,2%	100,0 %	(n =339)
	Universitet/høyskole (1-2 år)	17,8%	15,6%	30,5%	22,6%	12,0%	1,4%	100,0 %	(n =224)
	Universitet/høyskole (3 år +)	18,3%	19,0%	26,2%	25,4%	9,5%	1,6%	100,0 %	(n =262)
Bosted	Oslo	18,4%	12,5%	32,1%	26,7%	9,4%	0,9%	100,0 %	(n =134)
	By med mer enn 50 000 innbyggere	19,2%	14,3%	31,0%	22,2%	11,0%	2,2%	100,0 %	(n =209)
	By med mellom 5 000 og 50 000 innbyggere	20,6%	18,5%	24,6%	20,0%	15,2%	1,1%	100,0 %	(n =242)
	Tettsted	16,6%	21,6%	26,4%	20,8%	12,2%	2,3%	100,0 %	(n =212)
	Landsbygd	21,4%	12,1%	25,8%	20,7%	17,4%	2,6%	100,0 %	(n =199)
Husstandens samlede brutto inntekt (i tusen kr)	Under 200	29,7%	8,3%	25,3%	20,9%	11,9%	3,8%	100,0 %	(n =52)
	201-400	18,4%	16,5%	28,4%	19,9%	13,7%	3,2%	100,0 %	(n =168)
	401-600	17,9%	17,1%	28,2%	20,3%	14,7%	1,9%	100,0 %	(n =182)
	601-800	18,1%	11,8%	30,6%	25,6%	13,1%	0,9%	100,0 %	(n =184)
	801-1 000	19,3%	23,0%	20,8%	27,5%	9,5%	0,0%	100,0 %	(n =116)
	Over 1 000	26,3%	18,7%	24,4%	17,4%	13,2%	0,0%	100,0 %	(n =86)
Total		19,2 %	16,2 %	27,6 %	21,8 %	13,4 %	1,8 %	100,0 %	(n =1000)

▲ Signifikant høyere andel enn totalen. Unntak for dikotomier (eks. kjønn) signifikant høyere andel enn motsatsen (eks mann mot kvinne)

▼ Signifikant lavere andel enn totalen. Unntak for dikotomier (eks. kjønn) signifikant lavere andel enn motsatsen (eks mann mot kvinne)

		Ingen tillit	2	3	4	Svært stor tillit	Vet ikke	Total	Valid antall
Region/Bosted	Nord-Norge	22,8%	22,8%	24,2%	14,2%	16,1%	0,0%	100,0 %	(n =98)
	Midt-Norge	15,1%	17,3%	29,9%	23,3%	13,6%	0,7%	100,0 %	(n =139)
	Vestlandet	19,1%	14,3%	25,7%	24,0%	13,9%	3,0%	100,0 %	(n =203)
	Sørlandet	27,6%	8,6%	26,3%	21,7%	14,0%	1,7%	100,0 %	(n =93)
	Østlandet	16,7%	17,8%	28,7%	19,9%	13,5%	3,5%	100,0 %	(n =244)
	Oslo/Akershus	19,4%	15,6%	28,6%	24,3%	11,5%	0,5%	100,0 %	(n =223)
Antall personer i husstanden	1 person	22,9%	16,0%	27,1%	17,8%	12,5%	3,7%	100,0 %	(n =195)
	2 personer	24,1%	13,4%	30,9%	19,7%	10,4%	1,5%	100,0 %	(n =315)
	3 personer	20,2%	14,6%	28,7%	18,9%	16,5%	1,1%	100,0 %	(n =153)
	4 personer	▼ 12,0%	17,1%	27,5%	27,4%	13,5%	2,5%	100,0 %	(n =194)
	5 eller flere personer	12,4%	23,7%	19,2%	26,7%	18,0%	0,0%	100,0 %	(n =138)
Hvis valg i morgen, hva ville du ha stemt?	AP	14,7%	14,7%	31,3%	24,3%	13,6%	1,4%	100,0 %	(n =178)
	FRP	28,5%	21,1%	19,2%	14,7%	15,8%	0,6%	100,0 %	(n =147)
	H	17,6%	10,8%	33,5%	24,3%	13,8%	0,0%	100,0 %	(n =131)
	KRF	▼ 6,8%	12,9%	35,5%	21,4%	21,1%	2,3%	100,0 %	(n =33)
	RV/Rødt	15,5%	12,7%	19,2%	15,1%	30,8%	6,7%	100,0 %	(n =17)
	SP	13,1%	31,6%	15,9%	20,1%	16,8%	2,5%	100,0 %	(n =36)
	SV	10,0%	11,8%	38,5%	23,9%	12,7%	3,1%	100,0 %	(n =68)
	V	21,2%	24,9%	21,6%	25,6%	▼ 5,0%	1,8%	100,0 %	(n =52)
	ANDRE	27,0%	22,1%	37,4%	13,5%	0,0%	0,0%	100,0 %	(n =8)
	Usikker/Skal ikke stemme	24,3%	14,8%	28,0%	20,1%	10,1%	2,7%	100,0 %	(n =275)
Ja eller nei til norsk EU-medlemskap	Ja	20,2%	16,1%	28,2%	19,5%	13,8%	2,1%	100,0 %	(n =305)
	Nei	20,3%	15,7%	28,0%	22,6%	12,5%	0,8%	100,0 %	(n =532)
	Vet ikke	16,2%	18,1%	28,9%	18,2%	13,3%	5,3%	100,0 %	(n =106)
Total		19,2 %	16,2 %	27,6 %	21,8 %	13,4 %	1,8 %	100,0 %	(n =1000)

▲ Signifikant høyere andel enn totalen. Unntak for dikotomier (eks. kjønn) signifikant høyere andel enn motsatsen (eks mann mot kvinne)

▼ Signifikant lavere andel enn totalen. Unntak for dikotomier (eks. kjønn) signifikant lavere andel enn motsatsen (eks mann mot kvinne)

0=Ingen tillit 100=Svært stor tillit		Standardisert gjennomsnitt	Valid antall	
Kjønn	Mann	47	(n =486)	47
	Kvinne	50	(n =495)	50
Alder	30 år eller yngre	56	(n =239)	56
	31-39 år	55	(n =167)	55
	40-49 år	48	(n =174)	48
	50-59 år	43	(n =175)	43
	60 år eller eldre	41	(n =227)	41
Utdanningsgrupper	9 årig grunnskole	52	(n =150)	52
	Videregående skole	48	(n =332)	48
	Universitet/høyskole (1-2 år)	49	(n =221)	49
	Universitet/høyskole (3 år +)	47	(n =258)	47
Bosted	Oslo	49	(n =132)	49
	By 50 000 innbyggere+	48	(n =203)	48
	By mlm 5 000 og 50 000 innb.	48	(n =239)	48
	Tettsted	48	(n =206)	48
	Landsbygd	50	(n =193)	50
Husstandens samlede brutto inntekt (i tusen kr)	Under 200	44	(n =51)	44
	201-400	48	(n =163)	48
	401-600	49	(n =179)	49
	601-800	51	(n =181)	51
	801-1 000	46	(n =116)	46
	Over 1 000	43	(n =86)	43
Region/Bosted	Nord-Norge	45	(n =99)	45
	Midt-Norge	51	(n =138)	51
	Vestlandet	50	(n =197)	50
	Sørlandet	46	(n =91)	46
	Østlandet	49	(n =234)	49
	Oslo/Akershus	48	(n =222)	48
Antall personer i husstanden	1 person	45	(n =187)	45
	2 personer	45	(n =310)	45
	3 personer	49	(n =152)	49
	4 personer	53	(n =190)	53
	5 eller flere personer	54	(n =137)	54
Hvis valg i morgen, hva ville du ha stemt?	AP	52	(n =176)	52
	FRP	42	(n =146)	42
	H	51	(n =131)	51
	KRF	60	(n =34)	60
	RV/Rødt	59	(n =16)	59
	SP	49	(n =34)	49
	SV	54	(n =65)	54
	V	42	(n =50)	42
	ANDRE	34	(n =7)	34
Usikker/Skal ikke stemme	44	(n =268)	44	
Ja eller nei til norsk EU-medlemskap	Ja	48	(n =299)	48
Nei	48	(n =528)	48	
Vet ikke	48	(n =101)	48	
Total		49	(n =982)	49

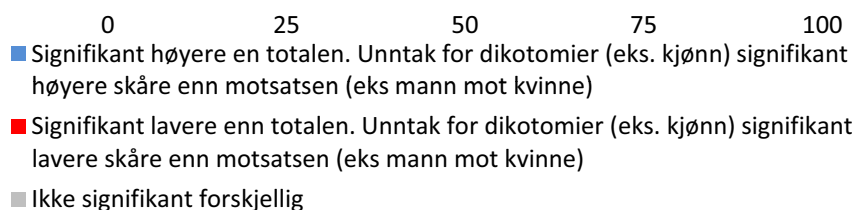

Hvor stor tillit har du til at de ansatte på SYKEHUSET ikke ser på personopplysninger uten saklig grunn?

	Frekvens	Prosent	Valid prosent	Kumulativ prosent
Ingen tillit	174	17,4	17,4	17,4
2	144	14,4	14,4	31,8
3	237	23,7	23,7	55,5
4	253	25,3	25,3	80,8
Svært stor tillit	177	17,7	17,7	98,5
Vet ikke	15	1,5	1,5	100
Totalt alle	1000	100		

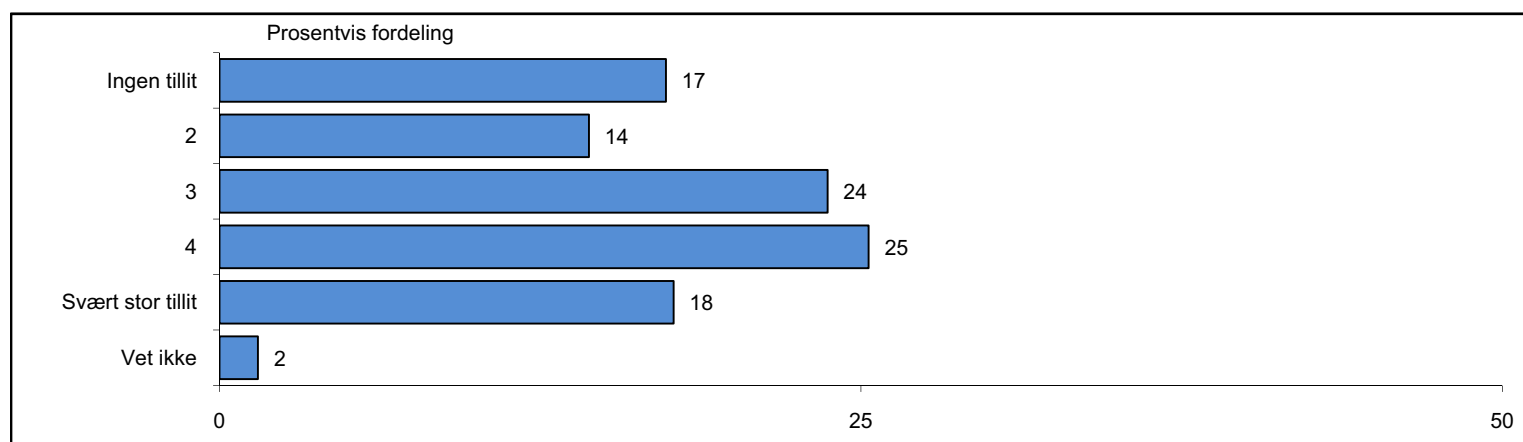

		Ingen tillit	2	3	4	Svært stor tillit	Vet ikke	Total	Valid antall
Kjønn	Mann	17,4%	15,8%	24,1%	24,4%	17,3%	0,9%	100,0 %	(n =493)
	Kvinne	17,4%	13,0%	23,3%	26,1%	18,2%	2,0%	100,0 %	(n =506)
Alder	30 år eller yngre	12,7%	10,3%	23,4%	24,9%	▲ 26,7%	2,0%	100,0 %	(n =245)
	31-39 år	10,8%	15,2%	22,7%	32,5%	18,8%	0,0%	100,0 %	(n =169)
	40-49 år	17,1%	14,8%	22,7%	29,2%	14,7%	1,6%	100,0 %	(n =176)
	50-59 år	19,4%	16,0%	28,0%	23,1%	12,6%	0,9%	100,0 %	(n =178)
	60 år eller eldre	▲ 25,8%	16,6%	22,2%	19,2%	13,8%	2,3%	100,0 %	(n =233)
Utdanningsgrupper	9 årig grunnskole	19,9%	12,7%	20,7%	20,7%	25,4%	0,6%	100,0 %	(n =153)
	Videregående skole	20,4%	12,4%	25,3%	23,8%	16,4%	1,6%	100,0 %	(n =340)
	Universitet/høyskole (1-2 år)	14,6%	16,3%	24,4%	27,1%	16,2%	1,4%	100,0 %	(n =225)
	Universitet/høyskole (3 år +)	14,6%	16,9%	22,7%	28,5%	16,3%	1,0%	100,0 %	(n =263)
Bosted	Oslo	16,2%	14,7%	23,1%	25,9%	19,3%	0,9%	100,0 %	(n =134)
	By med mer enn 50 000 innbygger	16,2%	13,9%	26,8%	25,0%	16,2%	1,8%	100,0 %	(n =209)
	By med mellom 5 000 og 50 000 innbygger	19,0%	17,7%	18,4%	25,4%	19,1%	0,4%	100,0 %	(n =241)
	Tettsted	16,6%	14,4%	26,0%	23,7%	17,2%	2,0%	100,0 %	(n =210)
	Landsbygd	19,1%	11,3%	23,2%	26,2%	17,9%	2,3%	100,0 %	(n =198)
Husstandens samlede brutto inntekt (i tusen kr)	Under 200	25,0%	14,8%	15,1%	21,3%	20,1%	3,8%	100,0 %	(n =53)
	201-400	18,6%	11,2%	28,5%	25,8%	13,7%	2,3%	100,0 %	(n =168)
	401-600	19,6%	16,7%	20,7%	23,8%	18,7%	0,5%	100,0 %	(n =182)
	601-800	18,7%	16,2%	23,9%	25,5%	14,8%	0,9%	100,0 %	(n =183)
	801-1 000	10,7%	17,3%	18,9%	30,6%	22,5%	0,0%	100,0 %	(n =116)
	Over 1 000	20,4%	16,6%	25,1%	23,3%	14,6%	0,0%	100,0 %	(n =87)
Total		17,4 %	14,4 %	23,7 %	25,3 %	17,7 %	1,5 %	100,0 %	(n =1000)

▲ Signifikant høyere andel enn totalen. Unntak for dikotomier (eks. kjønn) signifikant høyere andel enn motsatsen (eks mann mot kvinne)

▼ Signifikant lavere andel enn totalen. Unntak for dikotomier (eks. kjønn) signifikant lavere andel enn motsatsen (eks mann mot kvinne)

		Ingen tillit	2	3	4	Svært stor tillit	Vet ikke	Total	Valid antall
Region/Bosted	Nord-Norge	19,0%	17,4%	22,1%	24,2%	16,3%	1,1%	100,0 %	(n =99)
	Midt-Norge	17,6%	12,8%	28,8%	21,8%	18,2%	0,7%	100,0 %	(n =139)
	Vestlandet	16,2%	12,7%	23,7%	29,3%	16,3%	1,8%	100,0 %	(n =203)
	Sørlandet	24,5%	11,9%	17,9%	24,2%	19,7%	1,7%	100,0 %	(n =94)
	Østlandet	16,1%	15,5%	21,2%	26,5%	18,2%	2,5%	100,0 %	(n =242)
	Oslo/Akershus	16,2%	15,4%	26,4%	23,4%	18,1%	0,5%	100,0 %	(n =222)
Antall personer i husstanden	1 person	19,4%	14,8%	20,9%	25,2%	17,7%	2,0%	100,0 %	(n =195)
	2 personer	22,3%	14,1%	26,5%	20,6%	14,9%	1,5%	100,0 %	(n =316)
	3 personer	19,4%	17,4%	21,1%	22,7%	17,5%	1,8%	100,0 %	(n =155)
	4 personer	12,1%	12,8%	25,7%	27,2%	21,4%	0,9%	100,0 %	(n =196)
	5 eller flere personer	▼ 9,2%	13,7%	20,9%	35,7%	19,2%	1,3%	100,0 %	(n =138)
Hvis valg i morgen, hva ville du ha stemt?	AP	▼ 9,3%	15,6%	23,5%	31,7%	19,0%	0,9%	100,0 %	(n =179)
	FRP	20,9%	16,7%	30,1%	17,5%	14,3%	0,6%	100,0 %	(n =147)
	H	18,9%	13,6%	29,4%	16,7%	21,4%	0,0%	100,0 %	(n =132)
	KRF	11,7%	10,7%	17,6%	35,8%	21,8%	2,3%	100,0 %	(n =35)
	RV/Rødt	31,0%	9,7%	0,0%	15,1%	37,5%	6,7%	100,0 %	(n =17)
	SP	15,8%	9,7%	19,8%	26,8%	25,5%	2,5%	100,0 %	(n =34)
	SV	12,6%	15,4%	17,5%	▲ 41,4%	10,0%	3,1%	100,0 %	(n =67)
	V	13,8%	24,1%	26,6%	21,1%	12,7%	1,8%	100,0 %	(n =52)
	ANDRE	18,8%	49,8%	17,9%	0,0%	13,5%	0,0%	100,0 %	(n =7)
	Usikker/Skal ikke stemme	23,7%	12,1%	22,0%	25,6%	14,8%	1,7%	100,0 %	(n =274)
Ja eller nei til norsk EU-medlemskap	Ja	16,3%	15,7%	26,8%	24,6%	16,0%	0,6%	100,0 %	(n =306)
	Nei	19,5%	14,0%	21,7%	25,3%	18,4%	1,0%	100,0 %	(n =534)
	Vet ikke	14,8%	14,9%	25,7%	25,9%	13,3%	5,3%	100,0 %	(n =107)
Total		17,4 %	14,4 %	23,7 %	25,3 %	17,7 %	1,5 %	100,0 %	(n =1000)

▲ Signifikant høyere andel enn totalen. Unntak for dikotomier (eks. kjønn) signifikant høyere andel enn motsatsen (eks mann mot kvinne)

▼ Signifikant lavere andel enn totalen. Unntak for dikotomier (eks. kjønn) signifikant lavere andel enn motsatsen (eks mann mot kvinne)

0=Ingen tillit 100=Svært stor tillit		Standardisert gjennomsnitt	Valid antall	
Kjønn	Mann	52	(n =489)	52
	Kvinne	54	(n =497)	54
Alder	30 år eller yngre	61	(n =240)	61
	31-39 år	58	(n =169)	58
	40-49 år	52	(n =173)	52
	50-59 år	48	(n =176)	48
	60 år eller eldre	44	(n =227)	44
Utdanningsgrupper	9 årig grunnskole	55	(n =151)	55
	Videregående skole	51	(n =334)	51
	Universitet/høyskole (1-2 år)	54	(n =221)	54
	Universitet/høyskole (3 år +)	54	(n =260)	54
Bosted	Oslo	54	(n =132)	54
	By 50 000 innbyggere+	53	(n =204)	53
	By mlm 5 000 og 50 000 innb.	52	(n =240)	52
	Tettsted	53	(n =207)	53
	Landsbygd	53	(n =194)	53
Husstandens samlede brutto inntekt (i tusen kr)	Under 200	49	(n =51)	49
	201-400	51	(n =164)	51
	401-600	51	(n =181)	51
	601-800	50	(n =181)	50
	801-1 000	59	(n =116)	59
	Over 1 000	49	(n =86)	49
Region/Bosted	Nord-Norge	50	(n =98)	50
	Midt-Norge	53	(n =138)	53
	Vestlandet	54	(n =199)	54
	Sørlandet	51	(n =91)	51
	Østlandet	54	(n =237)	54
	Oslo/Akershus	53	(n =222)	53
	Antall personer i husstanden	1 person	52	(n =191)
2 personer		48	(n =310)	48
3 personer		50	(n =151)	50
4 personer		58	(n =194)	58
5 eller flere personer		61	(n =136)	61
Hvis valg i morgen, hva ville du ha stemt?	AP	59	(n =176)	59
	FRP	47	(n =146)	47
	H	52	(n =131)	52
	KRF	62	(n =34)	62
	RV/Rødt	55	(n =16)	55
	SP	59	(n =34)	59
	SV	55	(n =65)	55
	V	49	(n =50)	49
	ANDRE	35	(n =7)	35
	Usikker/Skal ikke stemme	49	(n =270)	49
Ja eller nei til norsk EU-medlemskap	Ja	52	(n =304)	52
	Nei	52	(n =527)	52
	Vet ikke	52	(n =101)	52
Total		53	(n =985)	53

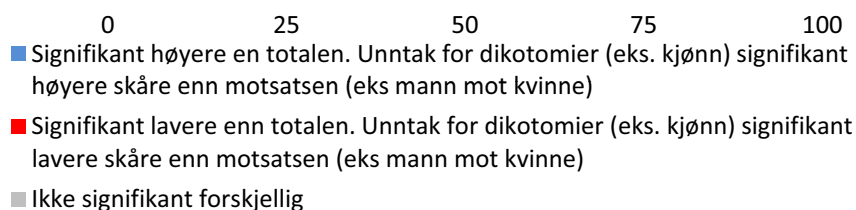

Hvor stor tillit har du til at de ansatte på NAV-KONTORET ikke ser på personopplysninger uten saklig grunn?

	Frekvens	Prosent	Valid prosent	Kumulativ prosent
Ingen tillit	201	20,1	20,1	20,1
2	169	16,9	16,9	37
3	283	28,3	28,3	65,3
4	209	20,9	20,9	86,2
Svært stor tillit	110	11	11	97,2
Vet ikke	28	2,8	2,8	100
Totalt alle	1000	100		

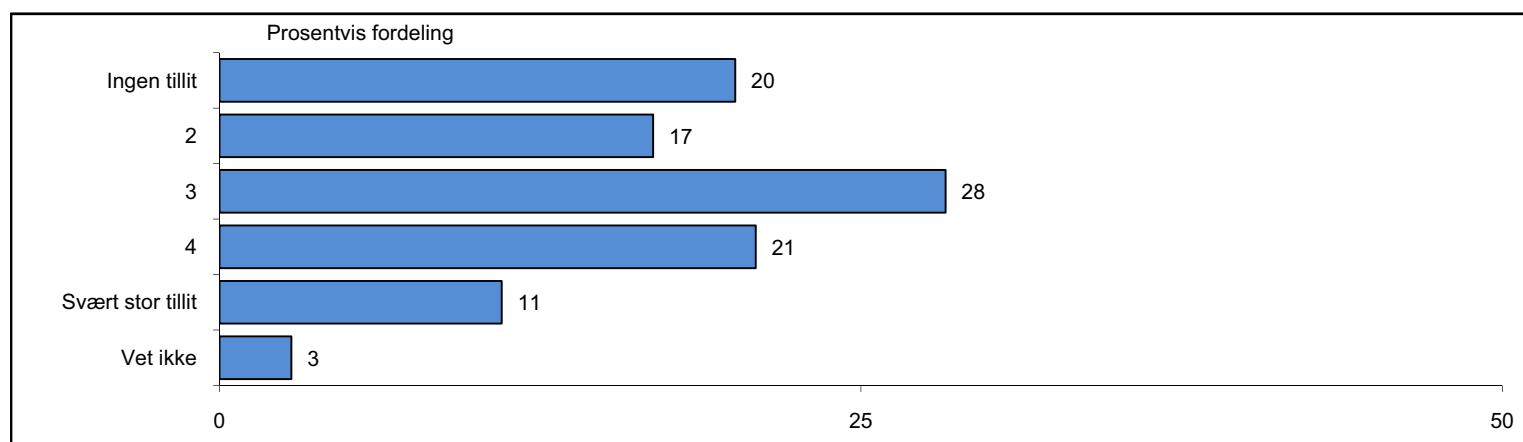

		Ingen tillit	2	3	4	Svært stor tillit	Vet ikke	Total	Valid antall
Kjønn	Mann	19,8%	19,6%	27,8%	18,6%	12,4%	1,8%	100,0 %	(n =494)
	Kvinne	20,3%	14,2%	28,8%	23,2%	9,7%	3,8%	100,0 %	(n =506)
Alder	30 år eller yngre	▼ 12,7%	19,4%	30,7%	18,7%	13,9%	4,6%	100,0 %	(n =245)
	31-39 år	▼ 12,5%	18,2%	29,0%	26,3%	13,5%	▼ 0,5%	100,0 %	(n =169)
	40-49 år	20,3%	15,4%	31,2%	24,1%	7,1%	1,9%	100,0 %	(n =175)
	50-59 år	26,4%	14,7%	27,3%	19,0%	9,7%	2,8%	100,0 %	(n =178)
	60 år eller eldre	▲ 28,4%	16,0%	23,8%	18,4%	10,2%	3,3%	100,0 %	(n =233)
Utdanningsgrupper	9 årig grunnskole	22,6%	▼ 8,4%	21,8%	20,8%	▲ 24,4%	1,9%	100,0 %	(n =152)
	Videregående skole	22,2%	15,0%	32,5%	20,6%	▼ 6,4%	3,4%	100,0 %	(n =339)
	Universitet/høyskole (1-2 år)	19,6%	19,4%	31,7%	15,3%	10,9%	3,1%	100,0 %	(n =224)
	Universitet/høyskole (3 år +)	17,0%	22,2%	23,3%	26,9%	9,3%	1,2%	100,0 %	(n =261)
Bosted	Oslo	18,1%	18,6%	28,2%	20,5%	12,8%	1,7%	100,0 %	(n =133)
	By med mer enn 50 000 innbygger	18,8%	16,8%	27,6%	23,2%	10,8%	2,8%	100,0 %	(n =208)
	By med mellom 5 000 og 50 000 innbygger	20,9%	16,8%	31,5%	17,9%	11,5%	1,5%	100,0 %	(n =241)
	Tettsted	17,9%	20,0%	28,3%	20,3%	9,7%	3,7%	100,0 %	(n =212)
	Landsbygd	24,8%	13,4%	23,1%	23,2%	11,1%	4,3%	100,0 %	(n =199)
Husstandens samlede brutto inntekt (i tusen kr)	Under 200	29,4%	15,0%	▼ 15,4%	25,6%	9,3%	5,4%	100,0 %	(n =54)
	201-400	20,6%	12,0%	32,0%	25,8%	6,8%	2,8%	100,0 %	(n =168)
	401-600	18,7%	21,6%	22,7%	21,7%	13,9%	1,4%	100,0 %	(n =182)
	601-800	20,7%	17,6%	26,3%	22,4%	11,2%	1,7%	100,0 %	(n =182)
	801-1 000	15,6%	21,2%	32,1%	24,1%	6,3%	0,7%	100,0 %	(n =116)
	Over 1 000	22,0%	23,7%	23,8%	16,7%	12,7%	1,0%	100,0 %	(n =87)
Total		20,1 %	16,9 %	28,3 %	20,9 %	11,0 %	2,8 %	100,0 %	(n =1000)

▲ Signifikant høyere andel enn totalen. Unntak for dikotomier (eks. kjønn) signifikant høyere andel enn motsatsen (eks mann mot kvinne)

▼ Signifikant lavere andel enn totalen. Unntak for dikotomier (eks. kjønn) signifikant lavere andel enn motsatsen (eks mann mot kvinne)

		Ingen tillit	2	3	4	Svært stor tillit	Vet ikke	Total	Valid antall
Region/Bosted	Nord-Norge	20,7%	14,0%	33,0%	18,7%	12,7%	0,9%	100,0 %	(n =99)
	Midt-Norge	21,7%	21,2%	23,5%	20,7%	11,4%	1,6%	100,0 %	(n =139)
	Vestlandet	19,4%	16,4%	27,4%	24,9%	8,2%	3,7%	100,0 %	(n =203)
	Sørlandet	23,8%	13,8%	27,9%	15,8%	14,5%	4,2%	100,0 %	(n =93)
	Østlandet	19,8%	16,6%	28,2%	21,9%	9,5%	4,0%	100,0 %	(n =243)
	Oslo/Akershus	18,1%	17,6%	30,3%	19,4%	12,8%	1,8%	100,0 %	(n =222)
Antall personer i husstanden	1 person	23,0%	16,5%	24,4%	22,4%	9,9%	3,9%	100,0 %	(n =194)
	2 personer	25,5%	16,6%	28,2%	17,2%	9,2%	3,4%	100,0 %	(n =315)
	3 personer	19,2%	12,7%	31,0%	20,9%	14,5%	1,7%	100,0 %	(n =154)
	4 personer	13,8%	20,3%	26,7%	25,7%	11,6%	1,9%	100,0 %	(n =196)
	5 eller flere personer	14,1%	18,4%	32,3%	20,6%	11,8%	2,8%	100,0 %	(n =136)
Hvis valg i morgen, hva ville du ha stemt?	AP	13,5%	12,4%	32,6%	27,4%	12,7%	1,4%	100,0 %	(n =179)
	FRP	25,0%	23,8%	28,3%	▼ 8,5%	12,6%	1,7%	100,0 %	(n =147)
	H	22,7%	20,9%	28,3%	15,7%	12,4%	0,0%	100,0 %	(n =131)
	KRF	9,7%	17,3%	26,6%	31,0%	13,1%	2,3%	100,0 %	(n =35)
	RV/Rødt	22,1%	11,3%	12,5%	16,7%	30,8%	6,7%	100,0 %	(n =17)
	SP	15,5%	28,4%	▼ 5,6%	37,3%	10,7%	2,5%	100,0 %	(n =35)
	SV	13,7%	19,5%	24,4%	26,5%	8,7%	7,2%	100,0 %	(n =67)
	V	19,0%	22,0%	34,3%	13,3%	6,8%	4,6%	100,0 %	(n =52)
	ANDRE	18,7%	48,4%	19,5%	13,5%	0,0%	0,0%	100,0 %	(n =7)
	Usikker/Skal ikke stemme	26,6%	12,2%	30,5%	21,6%	▼ 6,2%	3,0%	100,0 %	(n =274)
Ja eller nei til norsk EU-medlemskap	Ja	22,5%	15,8%	29,3%	21,6%	9,6%	1,1%	100,0 %	(n =305)
Nei	20,3%	18,6%	27,6%	20,6%	10,8%	2,1%	100,0 %	(n =532)	
Vet ikke	18,9%	15,6%	30,9%	16,7%	10,0%	7,9%	100,0 %	(n =107)	
Total		20,1 %	16,9 %	28,3 %	20,9 %	11,0 %	2,8 %	100,0 %	(n =1000)

▲ Signifikant høyere andel enn totalen. Unntak for dikotomier (eks. kjønn) signifikant høyere andel enn motsatsen (eks mann mot kvinne)

▼ Signifikant lavere andel enn totalen. Unntak for dikotomier (eks. kjønn) signifikant lavere andel enn motsatsen (eks mann mot kvinne)

0=Ingen tillit 100=Svært stor tillit		Standardisert gjennomsnitt	Valid antall	
Kjønn	Mann	46	(n =484)	46
	Kvinne	47	(n =488)	47
Alder	30 år eller yngre	50	(n =234)	50
	31-39 år	53	(n =168)	53
	40-49 år	45	(n =172)	45
	50-59 år	42	(n =173)	42
	60 år eller eldre	41	(n =225)	41
Utdanningsgrupper	9 årig grunnskole	54	(n =149)	54
	Videregående skole	43	(n =328)	43
	Universitet/høyskole (1-2 år)	44	(n =217)	44
	Universitet/høyskole (3 år +)	47	(n =259)	47
Bosted	Oslo	48	(n =131)	48
	By 50 000 innbyggere+	48	(n =202)	48
	By mlm 5 000 og 50 000 innb.	46	(n =238)	46
	Tettsted	46	(n =203)	46
	Landsbygd	45	(n =190)	45
Husstandens samlede brutto inntekt (i tusen kr)	Under 200	42	(n =50)	42
	201-400	46	(n =163)	46
	401-600	48	(n =179)	48
	601-800	46	(n =179)	46
	801-1 000	46	(n =116)	46
	Over 1 000	44	(n =85)	44
Region/Bosted	Nord-Norge	47	(n =98)	47
	Midt-Norge	45	(n =137)	45
	Vestlandet	46	(n =196)	46
	Sørlandet	46	(n =89)	46
	Østlandet	46	(n =233)	46
	Oslo/Akershus	48	(n =219)	48
Antall personer i husstanden	1 person	45	(n =187)	45
	2 personer	42	(n =304)	42
	3 personer	50	(n =151)	50
	4 personer	50	(n =192)	50
	5 eller flere personer	49	(n =134)	49
Hvis valg i morgen, hva ville du ha stemt?	AP	53	(n =176)	53
	FRP	40	(n =144)	40
	H	44	(n =131)	44
	KRF	55	(n =34)	55
	RV/Rødt	56	(n =16)	56
	SP	50	(n =34)	50
	SV	49	(n =62)	49
	V	41	(n =49)	41
	ANDRE	32	(n =7)	32
Usikker/Skal ikke stemme	42	(n =267)	42	
Ja eller nei til norsk EU-medlemskap	Ja	45	(n =302)	45
	Nei	46	(n =521)	46
	Vet ikke	45	(n =98)	45
Total		46	(n =972)	46

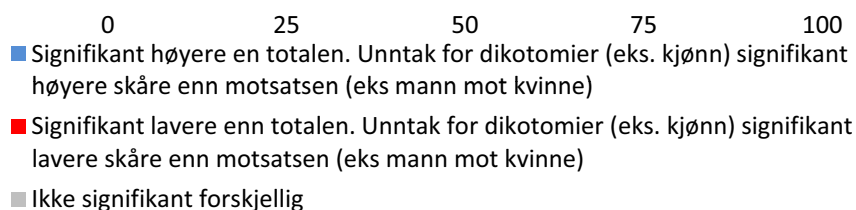

Hvor stor tillit har du til at de ansatte i FORSIKRINGSSELSKAPET ikke ser på personopplysninger uten saklig grunn?

	Frekvens	Prosent	Valid prosent	Kumulativ prosent
Ingen tillit	270	27	27	27
2	213	21,3	21,3	48,3
3	250	25	25	73,4
4	154	15,4	15,4	88,7
Svært stor tillit	87	8,7	8,7	97,4
Vet ikke	26	2,6	2,6	100
Totalt alle	1000	100		

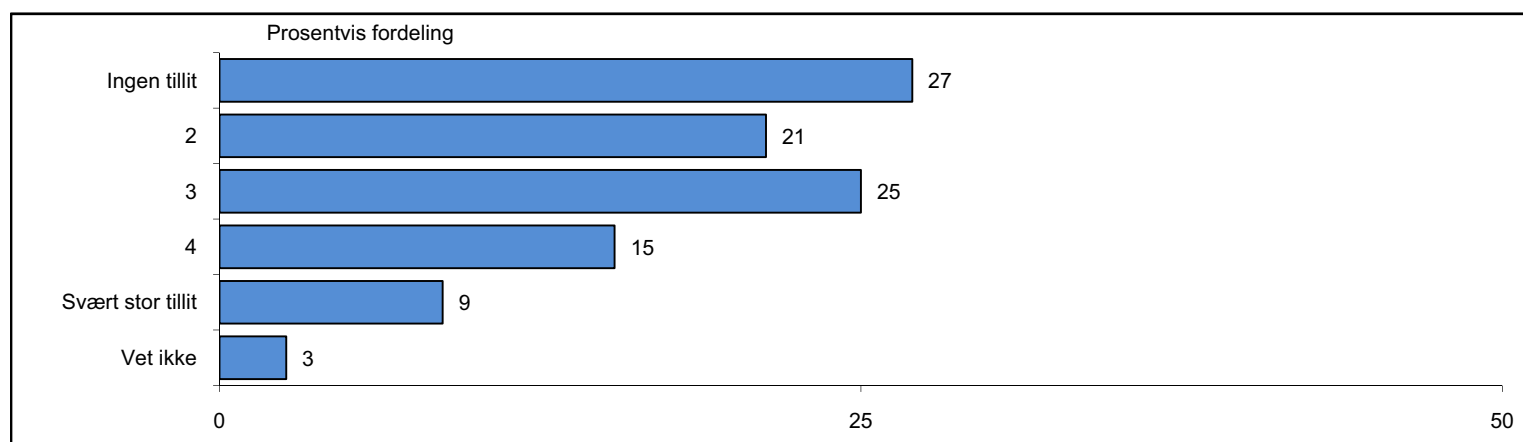

	Ingen tillit	2	3	4	Svært stor tillit	Vet ikke	Total	Valid antall
Kjønn	Mann	29,1%	22,2%	23,2%	14,0%	10,3%	▼ 1,2%	100,0 % (n =494)
	Kvinne	25,0%	20,4%	26,8%	16,7%	7,2%	▲ 3,9%	100,0 % (n =508)
Alder	30 år eller yngre	▼ 19,2%	22,9%	20,8%	20,2%	11,9%	4,9%	100,0 % (n =245)
	31-39 år	26,7%	26,2%	24,0%	15,6%	7,0%	▼ 0,5%	100,0 % (n =168)
	40-49 år	28,9%	20,1%	28,7%	14,8%	6,0%	1,5%	100,0 % (n =176)
	50-59 år	32,1%	20,4%	23,9%	15,3%	7,4%	0,9%	100,0 % (n =177)
	60 år eller eldre	30,2%	17,6%	28,4%	10,5%	9,5%	3,8%	100,0 % (n =232)
Utdanningsgrupper	9 årig grunnskole	21,4%	▼ 9,1%	25,2%	21,8%	▲ 18,0%	4,5%	100,0 % (n =152)
	Videregående skole	26,0%	22,9%	24,9%	15,7%	7,5%	3,0%	100,0 % (n =339)
	Universitet/høyskole (1-2 år)	29,3%	22,9%	26,9%	12,9%	6,3%	1,8%	100,0 % (n =224)
	Universitet/høyskole (3 år +)	29,0%	25,2%	24,4%	12,8%	6,9%	1,6%	100,0 % (n =261)
Bosted	Oslo	29,4%	23,0%	23,1%	15,0%	8,6%	0,9%	100,0 % (n =133)
	By med mer enn 50 000 innbygger	26,4%	18,7%	24,2%	19,3%	8,1%	3,2%	100,0 % (n =208)
	By med mellom 5 000 og 50 000 innbygger	29,3%	21,4%	26,7%	12,8%	8,4%	1,5%	100,0 % (n =242)
	Tettsted	23,0%	26,9%	24,6%	14,5%	8,2%	2,9%	100,0 % (n =212)
	Landsbygd	27,9%	17,7%	26,3%	14,4%	10,6%	3,1%	100,0 % (n =198)
Husstandens samlede brutto inntekt (i tusen kr)	Under 200	31,7%	18,0%	20,1%	11,7%	11,4%	7,1%	100,0 % (n =54)
	201-400	25,2%	13,6%	30,8%	16,0%	9,9%	4,5%	100,0 % (n =169)
	401-600	28,2%	25,1%	23,8%	13,0%	8,9%	0,9%	100,0 % (n =182)
	601-800	30,2%	20,9%	25,6%	14,2%	7,7%	1,4%	100,0 % (n =182)
	801-1 000	30,4%	26,7%	23,6%	13,0%	6,4%	0,0%	100,0 % (n =115)
	Over 1 000	34,5%	23,5%	17,6%	16,7%	7,7%	0,0%	100,0 % (n =86)
Total	27,0 %	21,3 %	25,0 %	15,4 %	8,7 %	2,6 %	100,0 %	(n =1000)

▲ Signifikant høyere andel enn totalen. Unntak for dikotomier (eks. kjønn) signifikant høyere andel enn motsatsen (eks mann mot kvinne)

▼ Signifikant lavere andel enn totalen. Unntak for dikotomier (eks. kjønn) signifikant lavere andel enn motsatsen (eks mann mot kvinne)

		Ingen tillit	2	3	4	Svært stor tillit	Vet ikke	Total	Valid antall
Region/Bosted	Nord-Norge	27,1%	17,4%	24,7%	11,2%	17,4%	2,1%	100,0 %	(n =98)
	Midt-Norge	26,9%	24,3%	28,1%	11,6%	8,4%	0,7%	100,0 %	(n =140)
	Vestlandet	23,7%	23,5%	25,6%	15,8%	6,7%	4,7%	100,0 %	(n =204)
	Sørlandet	36,2%	13,9%	25,7%	14,7%	6,1%	3,4%	100,0 %	(n =94)
	Østlandet	26,4%	20,4%	24,0%	17,9%	8,0%	3,3%	100,0 %	(n =243)
	Oslo/Akershus	27,0%	23,2%	23,7%	16,6%	8,7%	0,9%	100,0 %	(n =223)
Antall personer i husstanden	1 person	29,3%	18,2%	26,5%	12,3%	9,3%	4,3%	100,0 %	(n =194)
	2 personer	31,8%	21,8%	24,4%	12,9%	6,9%	2,1%	100,0 %	(n =316)
	3 personer	29,4%	16,3%	22,1%	18,8%	11,7%	1,7%	100,0 %	(n =154)
	4 personer	19,6%	24,5%	25,2%	20,4%	8,1%	2,1%	100,0 %	(n =195)
	5 eller flere personer	20,4%	26,2%	27,3%	14,1%	9,0%	3,0%	100,0 %	(n =137)
Hvis valg i morgen, hva ville du ha stemt?	AP	24,7%	20,2%	29,4%	14,9%	9,4%	1,4%	100,0 %	(n =178)
	FRP	34,3%	20,8%	22,1%	10,1%	10,6%	2,0%	100,0 %	(n =148)
	H	32,3%	20,2%	27,1%	13,7%	6,7%	0,0%	100,0 %	(n =132)
	KRF	21,7%	18,2%	28,7%	16,3%	12,8%	2,3%	100,0 %	(n =35)
	RV/Rødt	19,6%	26,2%	16,7%	30,8%	0,0%	6,7%	100,0 %	(n =16)
	SP	▼ 10,8%	34,6%	24,9%	15,2%	12,1%	2,5%	100,0 %	(n =35)
	SV	24,3%	23,1%	18,4%	16,2%	9,4%	8,6%	100,0 %	(n =67)
	V	27,2%	23,7%	28,5%	13,5%	5,4%	1,8%	100,0 %	(n =52)
	ANDRE	36,7%	35,5%	27,8%	0,0%	0,0%	0,0%	100,0 %	(n =8)
	Usikker/Skal ikke stemme	30,1%	22,3%	23,4%	16,4%	5,0%	2,7%	100,0 %	(n =274)
Ja eller nei til norsk EU-medlemskap	Ja	28,2%	21,2%	26,1%	14,2%	8,5%	1,8%	100,0 %	(n =305)
	Nei	29,5%	21,7%	24,4%	14,8%	7,8%	1,7%	100,0 %	(n =533)
	Vet ikke	22,5%	25,7%	24,6%	15,4%	4,6%	7,1%	100,0 %	(n =106)
Total		27,0 %	21,3 %	25,0 %	15,4 %	8,7 %	2,6 %	100,0 %	(n =1000)

▲ Signifikant høyere andel enn totalen. Unntak for dikotomier (eks. kjønn) signifikant høyere andel enn motsatsen (eks mann mot kvinne)

▼ Signifikant lavere andel enn totalen. Unntak for dikotomier (eks. kjønn) signifikant lavere andel enn motsatsen (eks mann mot kvinne)

0=Ingen tillit 100=Svært stor tillit		Standardisert gjennomsnitt	Valid antall	
Kjønn	Mann	38	(n =487)	38
	Kvinne	40	(n =487)	40
Alder	30 år eller yngre	45	(n =233)	45
	31-39 år	37	(n =168)	37
	40-49 år	37	(n =173)	37
	50-59 år	36	(n =176)	36
	60 år eller eldre	37	(n =224)	37
Utdanningsgrupper	9 årig grunnskole	52	(n =146)	52
	Videregående skole	39	(n =329)	39
	Universitet/høyskole (1-2 år)	36	(n =220)	36
	Universitet/høyskole (3 år +)	36	(n =258)	36
Bosted	Oslo	38	(n =132)	38
	By 50 000 innbyggere+	41	(n =201)	41
	By mlm 5 000 og 50 000 innb.	37	(n =238)	37
	Tettsted	39	(n =205)	39
	Landsbygd	40	(n =192)	40
Husstandens samlede brutto inntekt (i tusen kr)	Under 200	37	(n =49)	37
	201-400	43	(n =160)	43
	401-600	37	(n =180)	37
	601-800	37	(n =180)	37
	801-1 000	35	(n =116)	35
	Over 1 000	35	(n =86)	35
Region/Bosted	Nord-Norge	43	(n =97)	43
	Midt-Norge	37	(n =138)	37
	Vestlandet	39	(n =194)	39
	Sørlandet	35	(n =90)	35
	Østlandet	40	(n =235)	40
	Oslo/Akershus	39	(n =221)	39
Antall personer i husstanden	1 person	38	(n =186)	38
	2 personer	35	(n =308)	35
	3 personer	42	(n =151)	42
	4 personer	43	(n =191)	43
	5 eller flere personer	41	(n =133)	41
Hvis valg i morgen, hva ville du ha stemt?	AP	41	(n =176)	41
	FRP	35	(n =144)	35
	H	36	(n =131)	36
	KRF	45	(n =34)	45
	RV/Rødt	41	(n =16)	41
	SP	46	(n =34)	46
	SV	40	(n =62)	40
	V	36	(n =50)	36
	ANDRE	23	(n =7)	23
	Usikker/Skal ikke stemme	36	(n =268)	36
Ja eller nei til norsk EU-medlemskap	Ja	38	(n =300)	38
	Nei	37	(n =523)	37
	Vet ikke	38	(n =99)	38
Total		39	(n =974)	39

- 0 25 50 75 100
- Signifikant høyere en totalen. Unntak for dikotomier (eks. kjønn) signifikant høyere skåre enn motsatsen (eks mann mot kvinne)
 - Signifikant lavere enn totalen. Unntak for dikotomier (eks. kjønn) signifikant lavere skåre enn motsatsen (eks mann mot kvinne)
 - Ikke signifikant forskjellig

Hvor stor tillit har du til at de ansatte i TELESELSKAPET ikke ser på personopplysninger uten saklig grunn?

	Frekvens	Prosent	Valid prosent	Kumulativ prosent
Ingen tillit	254	25,4	25,4	25,4
2	238	23,8	23,8	49,1
3	302	30,2	30,2	79,3
4	117	11,7	11,7	90,9
Svært stor tillit	67	6,7	6,7	97,6
Vet ikke	24	2,4	2,4	100
Totalt alle	1000	100		

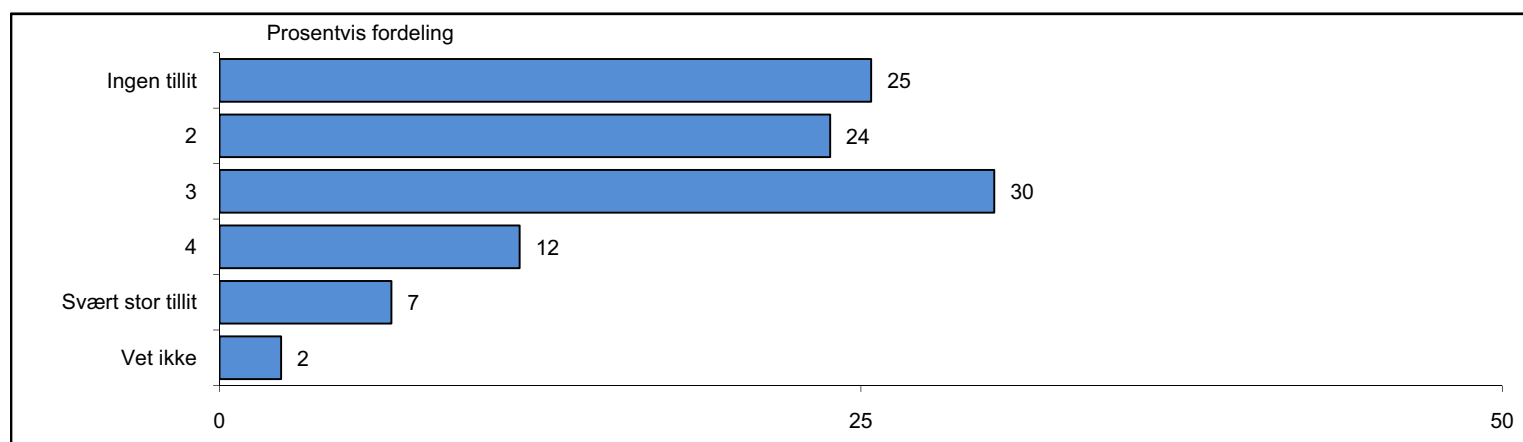

	Ingen tillit	2	3	4	Svært stor tillit	Vet ikke	Total	Valid antall
Kjønn	Mann	27,9%	25,2%	27,0%	11,8%	7,0%	100,0 %	(n =493)
	Kvinne	22,9%	22,3%	33,3%	11,5%	6,4%	100,0 %	(n =506)
Alder	30 år eller yngre	20,0%	24,7%	34,6%	9,4%	8,4%	100,0 %	(n =246)
	31-39 år	22,3%	25,8%	28,9%	15,0%	7,4%	100,0 %	(n =169)
	40-49 år	21,5%	26,3%	29,9%	14,5%	5,3%	100,0 %	(n =174)
	50-59 år	30,8%	18,7%	33,1%	11,5%	5,1%	100,0 %	(n =178)
	60 år eller eldre	31,9%	23,2%	24,5%	9,6%	6,7%	100,0 %	(n =233)
Utdanningsgrupper	9 årig grunnskole	22,1%	15,7%	37,6%	12,6%	10,4%	100,0 %	(n =153)
	Videregående skole	25,9%	22,3%	29,9%	11,4%	7,9%	100,0 %	(n =340)
	Universitet/høyskole (1-2 år)	25,1%	25,2%	31,3%	11,1%	4,7%	100,0 %	(n =225)
	Universitet/høyskole (3 år +)	25,7%	28,7%	26,0%	12,6%	5,0%	100,0 %	(n =261)
Bosted	Oslo	25,3%	27,1%	27,0%	10,8%	8,3%	100,0 %	(n =133)
	By med mer enn 50 000 innbygger	22,2%	20,4%	38,0%	12,9%	4,7%	100,0 %	(n =209)
	By med mellom 5 000 og 50 000 innbygger	27,3%	23,6%	27,7%	11,8%	7,3%	100,0 %	(n =242)
	Tettsted	25,0%	25,1%	30,4%	12,1%	5,5%	100,0 %	(n =212)
	Landsbygd	27,8%	22,9%	27,3%	10,4%	8,5%	100,0 %	(n =199)
Husstandens samlede brutto inntekt (i tusen kr)	Under 200	28,9%	16,2%	30,1%	6,1%	10,0%	100,0 %	(n =53)
	201-400	21,6%	20,5%	34,7%	11,9%	7,3%	100,0 %	(n =167)
	401-600	26,7%	21,6%	32,9%	11,5%	6,4%	100,0 %	(n =183)
	601-800	27,7%	18,5%	33,2%	10,8%	8,0%	100,0 %	(n =182)
	801-1 000	20,2%	32,7%	26,1%	15,6%	4,5%	100,0 %	(n =115)
	Over 1 000	34,7%	30,5%	▼ 18,8%	12,8%	3,3%	100,0 %	(n =86)
Total	25,4 %	23,8 %	30,2 %	11,7 %	6,7 %	2,4 %	100,0 %	(n =1002)

▲ Signifikant høyere andel enn totalen. Unntak for dikotomier (eks. kjønn) signifikant høyere andel enn motsatsen (eks mann mot kvinne)

▼ Signifikant lavere andel enn totalen. Unntak for dikotomier (eks. kjønn) signifikant lavere andel enn motsatsen (eks mann mot kvinne)

		Ingen tillit	2	3	4	Svært stor tillit	Vet ikke	Total	Valid antall
Region/Bosted	Nord-Norge	31,0%	14,9%	31,9%	7,3%	14,0%	0,9%	100,0 %	(n =100)
	Midt-Norge	26,2%	28,1%	31,6%	7,4%	5,1%	1,5%	100,0 %	(n =139)
	Vestlandet	22,6%	23,1%	32,2%	12,1%	6,2%	3,7%	100,0 %	(n =203)
	Sørlandet	26,0%	20,0%	35,7%	12,8%	3,7%	1,7%	100,0 %	(n =93)
	Østlandet	23,2%	24,9%	29,0%	14,3%	5,6%	2,9%	100,0 %	(n =244)
	Oslo/Akershus	26,8%	25,8%	25,6%	12,4%	7,4%	2,0%	100,0 %	(n =222)
Antall personer i husstanden	1 person	29,3%	19,2%	31,9%	7,7%	6,6%	5,3%	100,0 %	(n =194)
	2 personer	27,8%	23,9%	28,5%	11,5%	6,3%	2,0%	100,0 %	(n =314)
	3 personer	28,4%	16,6%	31,4%	10,8%	10,6%	2,2%	100,0 %	(n =154)
	4 personer	20,3%	28,0%	30,0%	15,7%	5,2%	0,9%	100,0 %	(n =197)
	5 eller flere personer	18,9%	30,5%	30,8%	12,7%	5,6%	1,5%	100,0 %	(n =137)
Hvis valg i morgen, hva ville du ha stemt?	AP	20,3%	25,3%	32,4%	13,1%	6,4%	2,5%	100,0 %	(n =177)
	FRP	34,3%	23,7%	23,6%	7,8%	7,5%	3,1%	100,0 %	(n =147)
	H	25,0%	24,7%	27,7%	12,9%	9,1%	0,6%	100,0 %	(n =132)
	KRF	18,2%	28,3%	35,9%	7,6%	7,7%	2,3%	100,0 %	(n =35)
	RV/Rødt	31,0%	▼ 4,1%	52,2%	6,1%	0,0%	6,7%	100,0 %	(n =17)
	SP	13,1%	26,8%	26,9%	26,9%	3,8%	2,5%	100,0 %	(n =34)
	SV	18,1%	14,4%	38,8%	14,1%	7,4%	7,2%	100,0 %	(n =68)
	V	29,6%	24,6%	31,3%	5,3%	5,8%	3,5%	100,0 %	(n =52)
	ANDRE	18,8%	48,2%	0,0%	33,0%	0,0%	0,0%	100,0 %	(n =7)
	Usikker/Skal ikke stemme	29,4%	25,4%	29,3%	10,2%	4,1%	1,6%	100,0 %	(n =275)
Ja eller nei til norsk EU-medlemskap	Ja	24,0%	25,3%	29,2%	12,2%	7,2%	2,0%	100,0 %	(n =304)
	Nei	27,8%	21,9%	31,6%	11,1%	5,9%	1,7%	100,0 %	(n =531)
	Vet ikke	22,3%	32,3%	23,5%	10,0%	4,1%	7,9%	100,0 %	(n =106)
Total		25,4 %	23,8 %	30,2 %	11,7 %	6,7 %	2,4 %	100,0 %	(n =1002)

▲ Signifikant høyere andel enn totalen. Unntak for dikotomier (eks. kjønn) signifikant høyere andel enn motsatsen (eks mann mot kvinne)

▼ Signifikant lavere andel enn totalen. Unntak for dikotomier (eks. kjønn) signifikant lavere andel enn motsatsen (eks mann mot kvinne)

0=Ingen tillit 100=Svært stor tillit		Standardisert gjennomsnitt	Valid antall	
Kjønn	Mann	36	(n =488)	36
	Kvinne	39	(n =489)	39
Alder	30 år eller yngre	40	(n =238)	40
	31-39 år	40	(n =168)	40
	40-49 år	39	(n =171)	39
	50-59 år	35	(n =176)	35
	60 år eller eldre	33	(n =223)	33
Utdanningsgrupper	9 årig grunnskole	43	(n =150)	43
	Videregående skole	38	(n =331)	38
	Universitet/høyskole (1-2 år)	36	(n =218)	36
	Universitet/høyskole (3 år +)	35	(n =257)	35
Bosted	Oslo	37	(n =131)	37
	By 50 000 innbyggere+	39	(n =204)	39
	By mlm 5 000 og 50 000 innb.	37	(n =236)	37
	Tettsted	37	(n =207)	37
	Landsbygd	37	(n =192)	37
Husstandens samlede brutto inntekt (i tusen kr)	Under 200	37	(n =49)	37
	201-400	40	(n =161)	40
	401-600	37	(n =180)	37
	601-800	38	(n =179)	38
	801-1 000	38	(n =115)	38
	Over 1 000	30	(n =86)	30
Region/Bosted	Nord-Norge	39	(n =98)	39
	Midt-Norge	34	(n =137)	34
	Vestlandet	39	(n =196)	39
	Sørlandet	37	(n =91)	37
	Østlandet	38	(n =236)	38
	Oslo/Akershus	37	(n =218)	37
Antall personer i husstanden	1 person	35	(n =184)	35
	2 personer	36	(n =308)	36
	3 personer	39	(n =151)	39
	4 personer	39	(n =194)	39
	5 eller flere personer	39	(n =135)	39
Hvis valg i morgen, hva ville du ha stemt?	AP	40	(n =174)	40
	FRP	32	(n =142)	32
	H	39	(n =131)	39
	KRF	39	(n =34)	39
	RV/Rødt	34	(n =16)	34
	SP	45	(n =34)	45
	SV	44	(n =62)	44
	V	33	(n =50)	33
	ANDRE	37	(n =7)	37
Usikker/Skal ikke stemme	33	(n =271)	33	
Ja eller nei til norsk EU-medlemskap	Ja	38	(n =299)	38
	Nei	36	(n =523)	36
	Vet ikke	34	(n =98)	34
Total		37	(n =976)	37

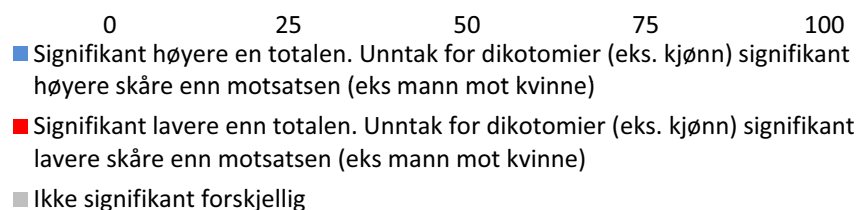

**Hvor stor tillit har du til at de ansatte hos
INTERNETTLIVERANDØREN ikke ser på personopplysninger uten
saklig grunn?**

	Frekvens	Prosent	Valid prosent	Kumulativ prosent
Ingen tillit	270	27	27	27
2	225	22,5	22,5	49,5
3	270	27	27	76,5
4	111	11,1	11,1	87,6
Svært stor tillit	62	6,2	6,2	93,7
Vet ikke	63	6,3	6,3	100
Totalt alle	1000	100		

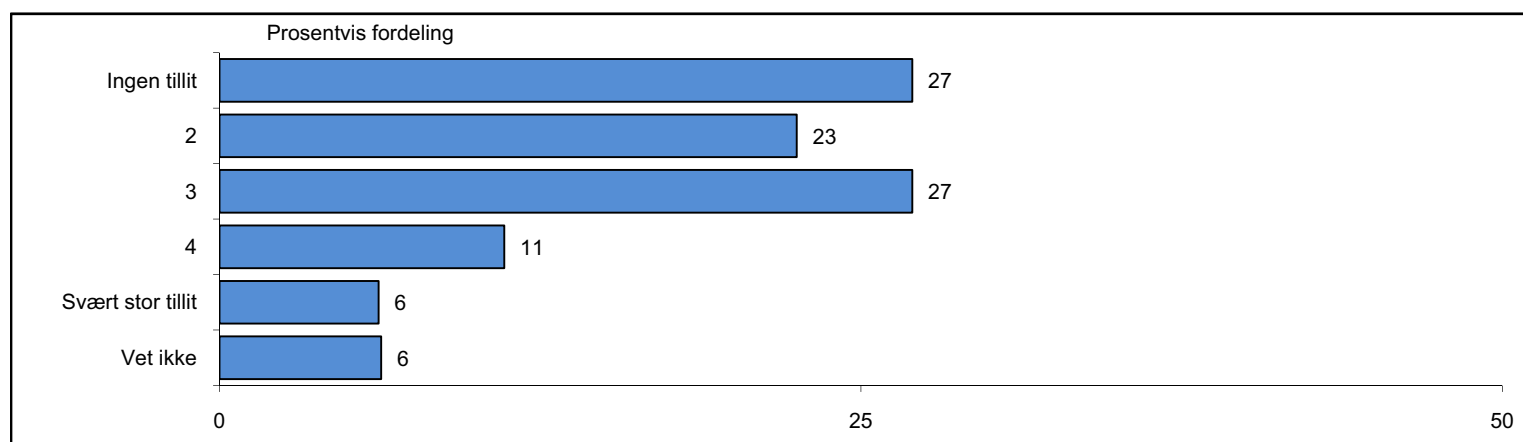

	Ingen tillit	2	3	4	Svært stor tillit	Vet ikke	Total	Valid antall
Kjønn	Mann	29,0%	22,6%	27,2%	10,8%	6,7%	100,0 %	(n =493)
	Kvinne	25,0%	22,4%	26,9%	11,3%	5,6%	100,0 %	(n =507)
Alder	30 år eller yngre	21,5%	26,4%	29,5%	10,2%	9,0%	100,0 %	(n =245)
	31-39 år	21,4%	22,9%	30,6%	▲ 20,2%	3,9%	100,0 %	(n =170)
	40-49 år	25,8%	22,8%	30,9%	11,2%	5,9%	100,0 %	(n =175)
	50-59 år	32,0%	19,8%	27,9%	8,7%	6,4%	100,0 %	(n =177)
	60 år eller eldre	33,8%	20,0%	▼ 18,3%	7,1%	4,8%	100,0 %	(n =234)
Utdanningsgrupper	9 årig grunnskole	26,1%	19,3%	25,5%	8,6%	8,4%	100,0 %	(n =152)
	Videregående skole	26,2%	22,0%	25,7%	13,8%	6,4%	100,0 %	(n =340)
	Universitet/høyskole (1-2 år)	25,9%	21,5%	31,2%	10,2%	5,3%	100,0 %	(n =224)
	Universitet/høyskole (3 år +)	28,6%	25,1%	27,6%	10,3%	5,5%	100,0 %	(n =263)
Bosted	Oslo	31,0%	23,1%	24,1%	12,9%	6,9%	100,0 %	(n =133)
	By med mer enn 50 000 innbygger	▼ 18,7%	24,4%	31,5%	10,6%	6,4%	100,0 %	(n =208)
	By med mellom 5 000 og 50 000 innbygger	30,6%	19,6%	23,9%	14,3%	5,9%	100,0 %	(n =242)
	Tettsted	28,3%	23,0%	29,4%	11,5%	3,1%	100,0 %	(n =212)
	Landsbygd	27,1%	22,6%	25,3%	6,3%	9,2%	100,0 %	(n =198)
Husstandens samlede brutto inntekt (i tusen kr)	Under 200	39,2%	12,3%	18,5%	13,4%	3,1%	100,0 %	(n =54)
	201-400	22,6%	21,8%	24,6%	13,2%	5,5%	100,0 %	(n =168)
	401-600	21,8%	25,8%	30,2%	9,0%	8,8%	100,0 %	(n =182)
	601-800	29,9%	19,0%	29,2%	12,2%	6,9%	100,0 %	(n =183)
	801-1 000	26,9%	31,3%	23,4%	14,7%	3,7%	100,0 %	(n =115)
	Over 1 000	33,2%	24,5%	30,7%	6,4%	4,2%	▼ 1,0%	100,0 %
Total	27,0 %	22,5 %	27,0 %	11,1 %	6,2 %	6,3 %	100,0 %	(n =1001)

▲ Signifikant høyere andel enn totalen. Unntak for dikotomier (eks. kjønn) signifikant høyere andel enn motsatsen (eks mann mot kvinne)

▼ Signifikant lavere andel enn totalen. Unntak for dikotomier (eks. kjønn) signifikant lavere andel enn motsatsen (eks mann mot kvinne)

		Ingen tillit	2	3	4	Svært stor tillit	Vet ikke	Total	Valid antall
Region/Bosted	Nord-Norge	32,8%	16,7%	19,6%	13,1%	11,1%	6,7%	100,0 %	(n =99)
	Midt-Norge	25,7%	25,9%	29,5%	7,9%	5,1%	5,9%	100,0 %	(n =139)
	Vestlandet	24,7%	21,4%	30,1%	9,0%	6,9%	8,0%	100,0 %	(n =202)
	Sørlandet	27,3%	28,0%	27,6%	10,1%	▼ 1,3%	5,7%	100,0 %	(n =92)
	Østlandet	22,9%	22,1%	28,2%	13,2%	6,0%	7,6%	100,0 %	(n =243)
	Oslo/Akershus	31,5%	22,2%	24,6%	12,2%	6,1%	3,5%	100,0 %	(n =224)
Antall personer i husstanden	1 person	28,9%	19,1%	22,4%	11,3%	5,8%	▲ 12,5%	100,0 %	(n =194)
	2 personer	29,2%	20,2%	26,3%	9,7%	6,4%	8,2%	100,0 %	(n =314)
	3 personer	27,0%	24,6%	25,3%	11,7%	8,7%	2,8%	100,0 %	(n =153)
	4 personer	21,1%	27,7%	32,5%	12,2%	4,2%	▼ 2,2%	100,0 %	(n =194)
	5 eller flere personer	28,1%	21,8%	29,6%	12,1%	6,2%	▼ 2,1%	100,0 %	(n =139)
Hvis valg i morgen, hva ville du ha stemt?	AP	21,6%	27,5%	30,0%	9,1%	7,5%	4,3%	100,0 %	(n =177)
	FRP	32,9%	21,2%	21,6%	9,8%	7,2%	7,2%	100,0 %	(n =147)
	H	31,4%	20,0%	27,9%	11,7%	7,1%	▼ 1,9%	100,0 %	(n =130)
	KRF	17,3%	32,2%	33,1%	9,7%	3,0%	4,7%	100,0 %	(n =34)
	RV/Rødt	19,6%	34,9%	16,6%	22,3%	0,0%	6,7%	100,0 %	(n =17)
	SP	14,9%	24,8%	23,9%	19,2%	7,5%	9,7%	100,0 %	(n =35)
	SV	22,5%	17,8%	31,8%	19,5%	0,0%	8,5%	100,0 %	(n =67)
	V	28,8%	25,0%	24,6%	11,8%	3,6%	6,3%	100,0 %	(n =52)
	ANDRE	0,0%	56,6%	13,5%	19,5%	0,0%	10,4%	100,0 %	(n =7)
	Usikker/Skal ikke stemme	31,6%	19,5%	26,4%	9,1%	4,8%	8,7%	100,0 %	(n =275)
Ja eller nei til norsk EU-medlemskap	Ja	27,3%	21,3%	29,8%	10,3%	7,6%	3,8%	100,0 %	(n =306)
	Nei	27,8%	22,8%	25,3%	12,3%	5,1%	6,7%	100,0 %	(n =532)
	Vet ikke	26,4%	26,7%	24,7%	7,6%	▼ 1,9%	12,7%	100,0 %	(n =106)
Total		27,0 %	22,5 %	27,0 %	11,1 %	6,2 %	6,3 %	100,0 %	(n =1001)

▲ Signifikant høyere andel enn totalen. Unntak for dikotomier (eks. kjønn) signifikant høyere andel enn motsatsen (eks mann mot kvinne)

▼ Signifikant lavere andel enn totalen. Unntak for dikotomier (eks. kjønn) signifikant lavere andel enn motsatsen (eks mann mot kvinne)

0=Ingen tillit 100=Svært stor tillit		Standardisert gjennomsnitt	Valid antall	
Kjønn	Mann	35	(n =475)	35
	Kvinne	36	(n =462)	36
Alder	30 år eller yngre	39	(n =237)	39
	31-39 år	40	(n =167)	40
	40-49 år	37	(n =170)	37
	50-59 år	34	(n =168)	34
	60 år eller eldre	29	(n =196)	29
Utdanningsgrupper	9 årig grunnskole	37	(n =134)	37
	Videregående skole	37	(n =320)	37
	Universitet/høyskole (1-2 år)	36	(n =211)	36
	Universitet/høyskole (3 år +)	34	(n =254)	34
Bosted	Oslo	35	(n =131)	35
	By 50 000 innbyggere+	40	(n =191)	40
	By mlm 5 000 og 50 000 innb.	36	(n =227)	36
	Tettsted	34	(n =201)	34
	Landsbygd	36	(n =180)	36
Husstandens samlede brutto inntekt (i tusen kr)	Under 200	29	(n =46)	29
	201-400	38	(n =147)	38
	401-600	39	(n =174)	39
	601-800	36	(n =177)	36
	801-1 000	34	(n =116)	34
	Over 1 000	31	(n =85)	31
Region/Bosted	Nord-Norge	37	(n =92)	37
	Midt-Norge	34	(n =131)	34
	Vestlandet	37	(n =187)	37
	Sørlandet	31	(n =88)	31
	Østlandet	38	(n =225)	38
	Oslo/Akershus	34	(n =215)	34
Antall personer i husstanden	1 person	35	(n =170)	35
	2 personer	35	(n =289)	35
	3 personer	37	(n =150)	37
	4 personer	37	(n =191)	37
	5 eller flere personer	36	(n =135)	36
Hvis valg i morgen, hva ville du ha stemt?	AP	38	(n =170)	38
	FRP	33	(n =136)	33
	H	35	(n =129)	35
	KRF	37	(n =33)	37
	RV/Rødt	36	(n =16)	36
	SP	44	(n =31)	44
	SV	38	(n =62)	38
	V	33	(n =48)	33
	ANDRE	40	(n =7)	40
Usikker/Skal ikke stemme	33	(n =251)	33	
Ja eller nei til norsk EU-medlemskap	Ja	37	(n =294)	37
Nei	35	(n =497)	35	
Vet ikke	30	(n =93)	30	
Total		36	(n =937)	36

- 0 25 50 75 100
- Signifikant høyere en totalen. Unntak for dikotomier (eks. kjønn) signifikant høyere skåre enn motsatsen (eks mann mot kvinne)
 - Signifikant lavere enn totalen. Unntak for dikotomier (eks. kjønn) signifikant lavere skåre enn motsatsen (eks mann mot kvinne)
 - Ikke signifikant forskjellig

**Hvor stor tillit har du til at de ansatte i følgende bransjer ikke ser på personopplysninger uten saklig grunn?
Rangert etter samlet tillit.**

	Standardisert gjennomsnitt	Valid antall
SYKEHUSET	52,9	985
BANKEN	48,5	982
NAV-KONTORET	46,4	972
FORSIKRINGSSKAPET	39,1	974
TELESELSKAPET	37,4	976
INTERNETTLEVERANDØREN	35,9	937

RANGERT OVERSIKT OVER TILLITEN TIL ALLE BRANSJER. FEILMARGINER FOR 95-PROSENT KONFIDENSINTERVALL

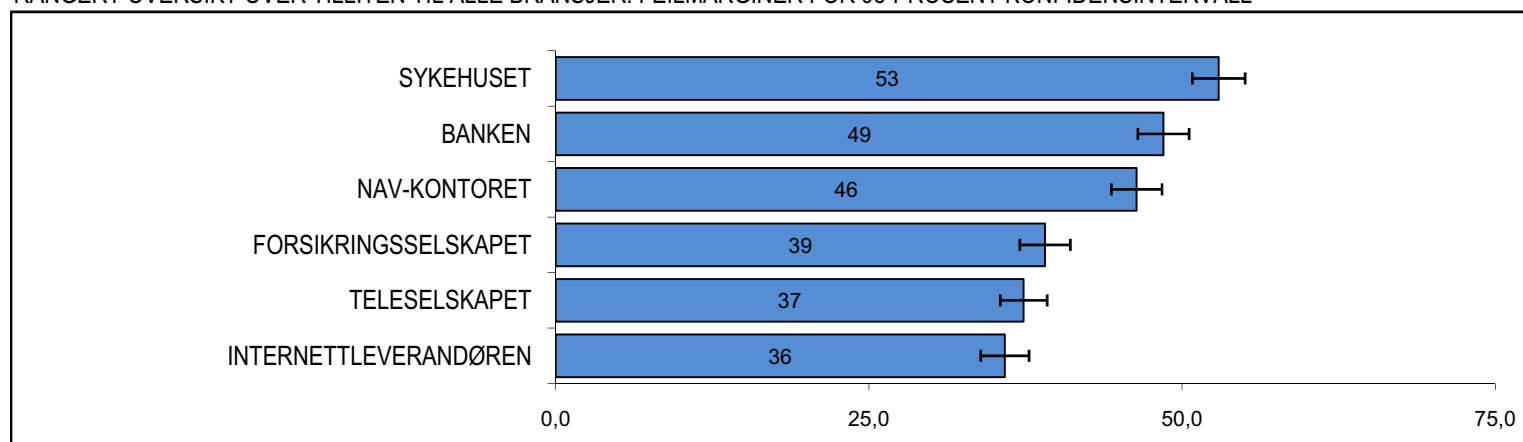

		Banken	Syke- huset	Nav- kontoret	For- sikrings- selskapet	Tele- selskapet	Internett- lever- andør	Valid antall
Kjønn	Mann	46,7	52,1	46,0	38,4	36,1	35,4	(n =493)
	Kvinne	50,3	53,7	46,8	39,8	38,6	36,3	(n =507)
Alder	30 år eller yngre	55,9	60,9	50,4	45,4	40,0	39,3	(n =245)
	31-39 år	54,6	58,3	52,6	37,5	39,8	40,5	(n =169)
	40-49 år	48,0	52,4	45,5	37,1	38,7	36,7	(n =176)
	50-59 år	42,9	48,3	42,5	36,3	35,2	33,5	(n =178)
	60 år eller eldre	40,9	44,5	41,2	37,4	33,3	28,9	(n =233)
Utdanningsgrupper	9 årig grunnskole	52,5	54,8	54,1	▲ 51,6	43,3	36,9	(n =152)
	Videregående skole	47,7	50,9	43,3	38,6	38,0	37,3	(n =340)
	Universitet/høyskole (1-2 år)	48,8	53,5	44,5	35,7	35,9	36,0	(n =224)
	Universitet/høyskole (3 år +)	47,1	53,8	47,3	35,6	35,4	34,3	(n =262)
Bosted	Oslo	49,0	54,4	47,8	37,5	37,2	35,1	(n =133)
	By med mer enn 50 000 innbygger	47,8	52,8	47,5	40,7	39,2	39,6	(n =208)
	By med mellom 5 000 og 50 000 innbygger	47,7	52,0	45,5	37,2	36,8	35,5	(n =241)
	Tettsted	47,6	52,7	45,8	39,2	36,8	33,8	(n =211)
	Landsbygd	50,1	53,2	45,4	40,2	36,8	35,6	(n =199)
Husstandens samlede brutto inntekt (i tusen kr)	Under 200	44,0	49,2	42,2	37,4	36,9	29,4	(n =53)
	201-400	48,5	51,2	46,5	42,6	40,3	37,7	(n =168)
	401-600	49,2	51,4	47,6	37,2	37,2	38,8	(n =182)
	601-800	50,9	50,4	46,4	36,9	38,0	36,5	(n =182)
	801-1 000	46,2	59,2	46,0	34,6	37,8	34,3	(n =116)
	Over 1 000	43,1	48,8	43,5	34,9	29,9	30,8	(n =86)
Total		48,5	52,9	46,4	39,1	37,4	35,9	(n =1000)

▲ Signifikant høyere andel enn totalen for hver bransje. Unntak for dikotomier (eks. kjønn) signifikant høyere andel enn motsatsen (eks mann mot kvinne)

▼ Signifikant lavere andel enn totalen for hver bransje. Unntak for dikotomier (eks. kjønn) signifikant lavere andel enn motsatsen (eks mann mot kvinne)

		Banken	Sykehuset	Nav-kontoret	For-sikrings-	Tele-selskapet	Internett-lever-	Valid antall
Region/Bosted	Nord-Norge	44,6	50,4	47,1	43,5	39,5	37,4	(n =99)
	Midt-Norge	50,7	52,6	44,6	37,5	34,0	34,3	(n =139)
	Vestlandet	49,8	54,2	46,4	39,1	38,6	36,9	(n =203)
	Sørlandet	46,4	50,7	45,7	34,7	36,8	31,5	(n =93)
	Østlandet	48,9	53,9	46,0	39,9	38,2	38,5	(n =243)
	Oslo/Akershus	48,3	53,0	47,8	39,1	36,7	34,3	(n =223)
Antall personer i husstanden	1 person	45,1	51,8	44,7	38,0	35,0	34,5	(n =194)
	2 personer	44,7	47,9	41,7	35,0	35,9	34,7	(n =315)
	3 personer	49,2	50,4	49,7	41,6	39,4	37,3	(n =154)
	4 personer	53,4	58,3	50,2	43,1	39,3	37,4	(n =195)
	5 eller flere personer	53,6	60,6	49,4	41,0	38,7	36,3	(n =137)
Hvis valg i morgen, hva ville du ha stemt?	AP	51,9	59,0	53,4	40,9	39,7	37,8	(n =178)
	FRP	42,0	46,9	39,8	35,2	32,1	33,1	(n =147)
	H	51,4	52,0	43,6	35,6	39,1	35,5	(n =131)
	KRF	59,5	61,6	55,2	45,0	39,3	36,6	(n =35)
	RV/Rødt	58,9	55,0	56,1	40,7	34,0	36,2	(n =17)
	SP	48,9	59,3	49,8	45,7	45,2	44,4	(n =35)
	SV	54,5	55,4	49,2	40,0	44,2	38,1	(n =67)
	V	42,0	48,7	41,4	36,3	32,7	33,1	(n =51)
	ANDRE	34,3	34,9	32,0	22,8	36,8	39,7	(n =7)
	Usikker/Skal ikke stemme	44,0	48,9	42,0	35,6	33,3	32,5	(n =275)
Ja eller nei til norsk EU-medlemsskap	Ja	47,6	52,1	45,0	38,2	38,1	36,9	(n =306)
	Nei	47,8	52,3	45,7	37,2	36,1	35,0	(n =532)
	Vet ikke	48,5	52,1	45,5	37,6	34,1	30,5	(n =106)
Total		48,5	52,9	46,4	39,1	37,4	35,9	(n =1000)

▲ Signifikant høyere andel enn totalen for hver bransje. Unntak for dikotomier (eks. kjønn) signifikant høyere andel enn motsatsen (eks mann mot kvinne)

▼ Signifikant lavere andel enn totalen for hver bransje. Unntak for dikotomier (eks. kjønn) signifikant lavere andel enn motsatsen (eks mann mot kvinne)

Tror du det vil hindre smugkikking i registrene dersom alle registrerte får en rett til å vite hvem som har gjort oppslag på dem?

	Frekvens	Prosent	Valid prosent	Kumulativ prosent
Ja	683	68,3	68,3	68,3
Nei	253	25,3	25,3	93,7
IKKE LES Vet ikke	63	6,3	6,3	100
Totalt alle	1000	100		

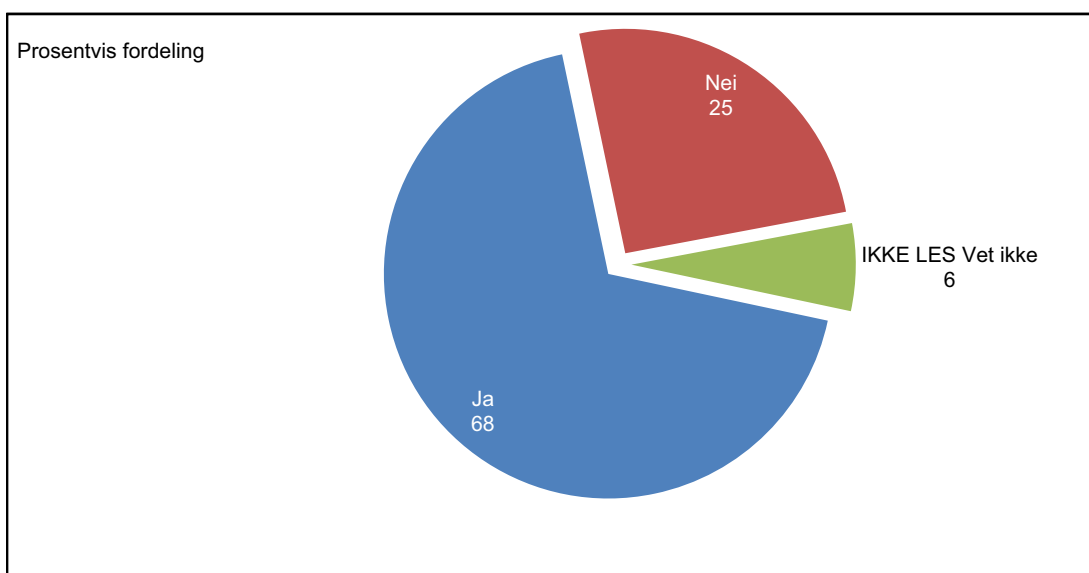

		Ja	Nei	IKKE LES Vet ikke	Total	Valid antall
Kjønn	Mann	70,6%	26,0%	▼ 3,4%	100,0 %	(n =493)
	Kvinne	66,2%	24,7%	▲ 9,1%	100,0 %	(n =506)
Alder	30 år eller yngre	▼ 59,1%	31,7%	9,3%	100,0 %	(n =246)
	31-39 år	77,3%	18,8%	3,9%	100,0 %	(n =169)
	40-49 år	76,9%	19,6%	3,5%	100,0 %	(n =175)
	50-59 år	71,8%	24,9%	3,3%	100,0 %	(n =178)
	60 år eller eldre	62,5%	28,1%	9,4%	100,0 %	(n =233)
Utdanningsgrupper	9 årig grunnskole	▼ 49,6%	▲ 41,2%	9,2%	100,0 %	(n =153)
Bosted	y med mer enn 50 000 innbygger	61,3%	28,9%	9,8%	100,0 %	(n =208)
	By med mellom 5 000 og 50 000 in	71,7%	23,5%	4,9%	100,0 %	(n =242)
	Tettsted	69,1%	27,0%	3,9%	100,0 %	(n =211)
	Landsbygd	67,0%	24,8%	8,2%	100,0 %	(n =198)
Husstandens samlede brutto inntekt (i tusen kr)	Under 200	57,9%	29,4%	12,8%	100,0 %	(n =54)
	201-400	65,4%	25,6%	9,0%	100,0 %	(n =168)
	401-600	67,1%	26,8%	6,1%	100,0 %	(n =182)
	601-800	75,8%	20,7%	3,5%	100,0 %	(n =182)
	801-1 000	78,1%	20,5%	▼ 1,4%	100,0 %	(n =117)
	Over 1 000	▲ 82,6%	15,5%	▼ 1,9%	100,0 %	(n =86)
Total		68,3 %	25,3 %	6,3 %	100,0 %	(n =999)

▲ Signifikant høyere andel enn totalen. Unntak for dikotomier (eks. kjønn) signifikant høyere andel enn motsatsen (eks mann mot kvinne)

▼ Signifikant lavere andel enn totalen. Unntak for dikotomier (eks. kjønn) signifikant lavere andel enn motsatsen (eks mann mot kvinne)

		Ja	Nei	IKKE LES Vet ikke	Total	Valid antall
Region/Bosted	Nord-Norge	58,6%	31,4%	10,0%	100,0 %	(n =99)
	Midt-Norge	65,9%	26,1%	7,9%	100,0 %	(n =139)
	Vestlandet	67,7%	26,8%	5,5%	100,0 %	(n =202)
	Sørlandet	67,6%	26,6%	5,7%	100,0 %	(n =93)
	Østlandet	71,0%	23,2%	5,8%	100,0 %	(n =243)
	Oslo/Akershus	72,2%	22,6%	5,2%	100,0 %	(n =223)
Antall personer i husstanden	1 person	66,1%	25,4%	8,5%	100,0 %	(n =193)
	2 personer	69,2%	23,0%	7,8%	100,0 %	(n =315)
	3 personer	71,9%	26,6%	▼ 1,5%	100,0 %	(n =154)
	4 personer	66,6%	27,3%	6,1%	100,0 %	(n =195)
	5 eller flere personer	69,1%	25,1%	5,8%	100,0 %	(n =138)
Hvis valg i morgen, hva ville du ha stemt?	AP	75,5%	20,8%	3,7%	100,0 %	(n =179)
	FRP	74,5%	22,5%	3,0%	100,0 %	(n =147)
	H	72,5%	24,3%	3,2%	100,0 %	(n =131)
	KRF	77,3%	20,4%	2,3%	100,0 %	(n =35)
	RV/Rødt	▼ 33,1%	▲ 60,3%	6,7%	100,0 %	(n =17)
	SP	67,0%	28,6%	4,3%	100,0 %	(n =35)
	SV	70,6%	19,6%	9,8%	100,0 %	(n =68)
	V	71,9%	23,8%	4,3%	100,0 %	(n =51)
	ANDRE	60,4%	21,7%	17,9%	100,0 %	(n =7)
Usikker/Skal ikke stemme	65,9%	23,1%	11,0%	100,0 %	(n =275)	
Ja eller nei til norsk EU-medlemskap	Ja	70,2%	24,1%	5,7%	100,0 %	(n =306)
	Nei	72,1%	21,9%	5,9%	100,0 %	(n =533)
	Vet ikke	62,8%	27,6%	9,6%	100,0 %	(n =106)
Total		68,3 %	25,3 %	6,3 %	100,0 %	(n =999)

▲ Signifikant høyere andel enn totalen. Unntak for dikotomier (eks. kjønn) signifikant høyere andel enn motsatsen (eks mann mot kvinne)

▼ Signifikant lavere andel enn totalen. Unntak for dikotomier (eks. kjønn) signifikant lavere andel enn motsatsen (eks mann mot kvinne)

Ønsker du å ha rett til å vite hvem som har gått inn og sett på opplysninger knyttet til deg?

	Frekvens	Prosent	Valid prosent	Kumulativ prosent
Ja	850	85	85	85
Nei	129	12,9	12,9	97,9
IKKE LES Vet ikke	21	2,1	2,1	100
Totalt alle	1000	100		

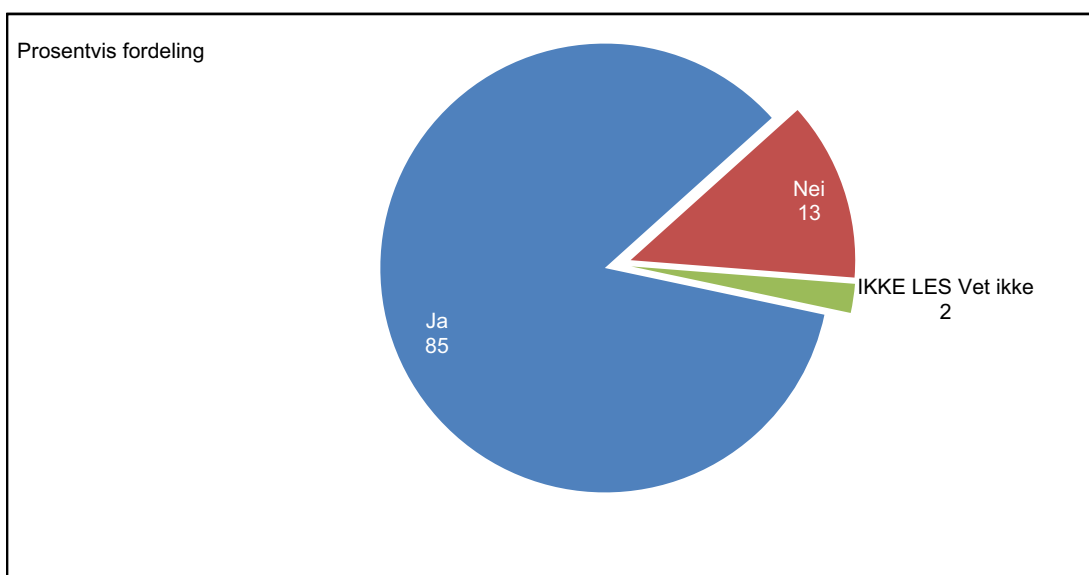

		Ja	Nei	IKKE LES Vet ikke	Total	Valid antall
Kjønn	Mann	85,9%	12,8%	1,3%	100,0 %	(n =494)
	Kvinne	84,1%	13,0%	2,9%	100,0 %	(n =507)
Alder	30 år eller yngre	86,5%	12,1%	1,3%	100,0 %	(n =245)
	31-39 år	89,1%	8,5%	2,4%	100,0 %	(n =168)
	40-49 år	86,5%	11,0%	2,5%	100,0 %	(n =175)
	50-59 år	83,9%	13,0%	3,1%	100,0 %	(n =177)
	60 år eller eldre	80,0%	18,1%	1,9%	100,0 %	(n =232)
Utdanningsgrupper	9 årig grunnskole	77,7%	19,0%	3,3%	100,0 %	(n =152)
	Videregående skole	87,6%	10,5%	2,0%	100,0 %	(n =340)
	Universitet/høyskole (1-2 år)	87,1%	11,2%	1,7%	100,0 %	(n =224)
	Universitet/høyskole (3 år +)	84,7%	13,4%	2,0%	100,0 %	(n =262)
Bosted	Oslo	88,0%	9,3%	2,6%	100,0 %	(n =133)
	By med mer enn 50 000 innbygger	80,1%	17,0%	2,9%	100,0 %	(n =208)
	By med mellom 5 000 og 50 000 innbygger	88,1%	10,5%	1,4%	100,0 %	(n =240)
	Tettsted	83,5%	13,7%	2,7%	100,0 %	(n =211)
	Landsbygd	86,1%	13,0%	0,9%	100,0 %	(n =199)
Husstandens samlede brutto inntekt (i tusen kr)	Under 200	81,2%	17,3%	1,5%	100,0 %	(n =53)
	201-400	83,6%	13,9%	2,6%	100,0 %	(n =167)
	401-600	85,3%	14,2%	0,5%	100,0 %	(n =182)
	601-800	86,3%	11,8%	1,9%	100,0 %	(n =181)
	801-1 000	88,6%	10,6%	0,8%	100,0 %	(n =116)
	Over 1 000	87,7%	10,0%	2,3%	100,0 %	(n =87)
Total		85,0 %	12,9 %	2,1 %	100,0 %	(n =1000)

▲ Signifikant høyere andel enn totalen. Unntak for dikotomier (eks. kjønn) signifikant høyere andel enn motsatsen (eks mann mot kvinne)

▼ Signifikant lavere andel enn totalen. Unntak for dikotomier (eks. kjønn) signifikant lavere andel enn motsatsen (eks mann mot kvinne)

		Ja	Nei	IKKE LES Vet ikke	Total	Valid antall
Region/Bosted	Nord-Norge	83,2%	13,6%	3,2%	100,0 %	(n =98)
	Midt-Norge	83,6%	14,9%	1,5%	100,0 %	(n =139)
	Vestlandet	87,0%	10,1%	2,9%	100,0 %	(n =204)
	Sørlandet	▼ 73,7%	▲ 23,7%	2,6%	100,0 %	(n =92)
	Østlandet	87,3%	11,2%	1,5%	100,0 %	(n =243)
	Oslo/Akershus	87,0%	11,0%	2,0%	100,0 %	(n =223)
Antall personer i husstanden	1 person	84,2%	15,0%	0,8%	100,0 %	(n =195)
	2 personer	84,5%	13,3%	2,3%	100,0 %	(n =315)
	3 personer	84,2%	12,1%	3,7%	100,0 %	(n =155)
	4 personer	87,5%	11,3%	1,2%	100,0 %	(n =195)
	5 eller flere personer	84,8%	11,8%	3,4%	100,0 %	(n =138)
Hvis valg i morgen, hva ville du ha stemt?	AP	86,0%	12,2%	1,8%	100,0 %	(n =178)
	FRP	88,9%	9,2%	1,9%	100,0 %	(n =147)
	H	87,2%	10,8%	2,0%	100,0 %	(n =132)
	KRF	77,2%	22,8%	0,0%	100,0 %	(n =35)
	RV/Rødt	▼ 53,7%	▲ 46,3%	0,0%	100,0 %	(n =17)
	SP	80,3%	19,7%	0,0%	100,0 %	(n =35)
	SV	78,5%	18,0%	3,6%	100,0 %	(n =67)
	V	80,3%	17,8%	1,9%	100,0 %	(n =51)
	ANDRE	86,5%	13,5%	0,0%	100,0 %	(n =7)
Usikker/Skal ikke stemme	88,6%	8,7%	2,7%	100,0 %	(n =275)	
Ja eller nei til norsk EU-medlemskap	Ja	84,6%	13,3%	2,1%	100,0 %	(n =306)
	Nei	86,0%	12,4%	1,6%	100,0 %	(n =531)
	Vet ikke	84,9%	10,9%	4,2%	100,0 %	(n =107)
Total		85,0 %	12,9 %	2,1 %	100,0 %	(n =1000)

▲ Signifikant høyere andel enn totalen. Unntak for dikotomier (eks. kjønn) signifikant høyere andel enn motsatsen (eks mann mot kvinne)

▼ Signifikant lavere andel enn totalen. Unntak for dikotomier (eks. kjønn) signifikant lavere andel enn motsatsen (eks mann mot kvinne)

Er du helt enig, noe enig, noe uenig eller er du helt uenig i følgende påstand: Jeg føler meg stort sett trygg der jeg ferdes til daglig (Til og fra jobben eller skolen, butikker og fritidsaktiviteter.)

	Frekvens	Prosent	Valid prosent	Kumulativ prosent
Helt enig	773	77,3	77,3	77,3
Noe enig	179	17,9	17,9	95,2
Noe uenig	21	2,1	2,1	97,3
Helt uenig	24	2,4	2,4	99,7
IKKE LES OPP Vet ikke	3	0,3	0,3	100
Totalt alle	1000	100		

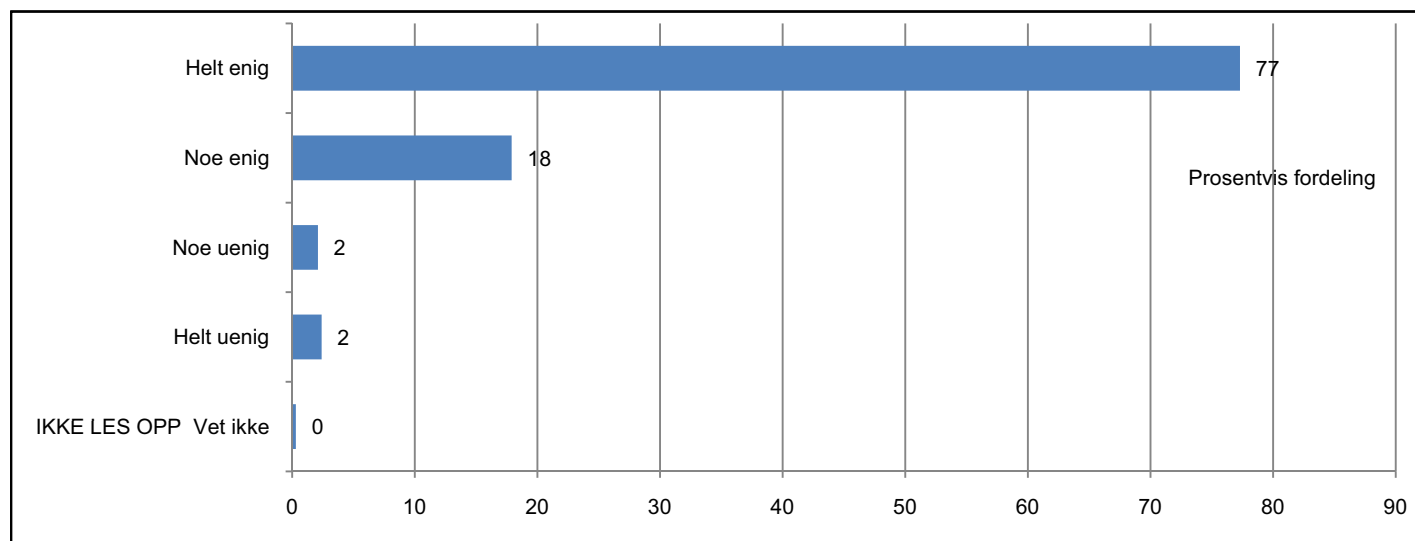

		Helt enig	Noe enig	Noe uenig	Helt uenig	IKKE LES OPP Vet ikke	Total	Valid antall
Kjønn	Mann	78,5%	15,7%	2,3%	3,5%	0,0%	100,0 %	(n =493)
	Kvinne	76,1%	20,1%	1,9%	1,3%	0,6%	100,0 %	(n =508)
Alder	30 år eller yngre	74,5%	21,3%	2,3%	1,4%	0,5%	100,0 %	(n =246)
	31-39 år	82,0%	14,8%	0,5%	2,7%	0,0%	100,0 %	(n =169)
	40-49 år	81,9%	12,7%	2,6%	2,4%	0,5%	100,0 %	(n =176)
	50-59 år	78,2%	16,9%	2,7%	2,2%	0,0%	100,0 %	(n =178)
	60 år eller eldre	72,7%	21,2%	2,3%	3,4%	0,3%	100,0 %	(n =232)
Utdanningsgrupper	9 årig grunnskole	69,8%	23,5%	3,7%	2,3%	0,8%	100,0 %	(n =152)
	Videregående skole	75,1%	19,9%	2,4%	2,2%	0,5%	100,0 %	(n =340)
	Universitet/høyskole (1-2 år)	78,6%	17,5%	1,2%	2,8%	0,0%	100,0 %	(n =224)
	Universitet/høyskole (3 år +)	▲ 84,5%	12,1%	1,5%	1,9%	0,0%	100,0 %	(n =262)
Bosted	Oslo	76,9%	20,1%	1,0%	1,9%	0,0%	100,0 %	(n =133)
	By med mer enn 50 000 innbygger	83,2%	▼ 10,3%	2,9%	3,5%	0,0%	100,0 %	(n =207)
	By med mellom 5 000 og 50 000 innbygger	71,8%	23,9%	1,4%	2,5%	0,5%	100,0 %	(n =241)
	Tettsted	77,5%	17,4%	3,0%	1,8%	0,4%	100,0 %	(n =212)
	Landsbygd	78,6%	16,7%	2,1%	2,3%	0,4%	100,0 %	(n =198)
Husstandens samlede brutto inntekt (i tusen kr)	Under 200	68,0%	24,8%	2,8%	4,4%	0,0%	100,0 %	(n =53)
	201-400	81,3%	13,9%	3,4%	1,0%	0,5%	100,0 %	(n =168)
	401-600	79,5%	16,4%	3,1%	1,0%	0,0%	100,0 %	(n =183)
	601-800	80,1%	15,8%	0,8%	2,9%	0,5%	100,0 %	(n =182)
	801-1 000	83,0%	12,9%	0,7%	3,4%	0,0%	100,0 %	(n =117)
	Over 1 000	79,2%	16,1%	0,9%	3,7%	0,0%	100,0 %	(n =86)
Total		77,3 %	17,9 %	2,1 %	2,4 %	0,3 %	100,0 %	(n =1000)

▲ Signifikant høyere andel enn totalen. Unntak for dikotomier (eks. kjønn) signifikant høyere andel enn motsatsen (eks. mann mot kvinne)

▼ Signifikant lavere andel enn totalen. Unntak for dikotomier (eks. kjønn) signifikant lavere andel enn motsatsen (eks. mann mot kvinne)

		Helt enig	Noe enig	Noe uenig	Helt uenig	IKKE LES OPP Vet ikke	Total	Valid antall
Region/Bosted	Nord-Norge	73,8%	20,0%	0,0%	4,9%	1,2%	100,0 %	(n =99)
	Midt-Norge	72,9%	20,3%	3,3%	3,5%	0,0%	100,0 %	(n =140)
	Vestlandet	83,3%	13,4%	1,0%	2,3%	0,0%	100,0 %	(n =203)
	Sørlandet	76,6%	18,3%	2,2%	2,0%	0,9%	100,0 %	(n =93)
	Østlandet	76,8%	19,5%	2,2%	1,1%	0,3%	100,0 %	(n =243)
	Oslo/Akershus	76,9%	17,6%	3,3%	2,3%	0,0%	100,0 %	(n =222)
Antall personer i husstanden	1 person	74,9%	18,1%	3,8%	3,2%	0,0%	100,0 %	(n =194)
	2 personer	75,2%	20,9%	1,4%	2,2%	0,3%	100,0 %	(n =315)
	3 personer	77,7%	18,9%	3,4%	0,0%	0,0%	100,0 %	(n =154)
	4 personer	78,7%	16,4%	1,7%	2,8%	0,4%	100,0 %	(n =195)
	5 eller flere personer	84,6%	10,8%	0,6%	3,2%	0,9%	100,0 %	(n =137)
Hvis valg i morgen, hva ville du ha stemt?	AP	81,0%	15,0%	1,8%	1,8%	0,5%	100,0 %	(n =178)
	FRP	76,6%	15,5%	1,5%	6,3%	0,0%	100,0 %	(n =147)
	H	83,2%	12,1%	1,9%	2,9%	0,0%	100,0 %	(n =131)
	KRF	75,1%	24,9%	0,0%	0,0%	0,0%	100,0 %	(n =35)
	RV/Rødt	84,1%	15,9%	0,0%	0,0%	0,0%	100,0 %	(n =17)
	SP	79,6%	20,4%	0,0%	0,0%	0,0%	100,0 %	(n =35)
	SV	81,5%	12,2%	4,0%	2,3%	0,0%	100,0 %	(n =68)
	V	82,5%	14,0%	3,5%	0,0%	0,0%	100,0 %	(n =51)
	ANDRE	91,8%	0,0%	8,2%	0,0%	0,0%	100,0 %	(n =8)
Usikker/Skal ikke stemme	70,3%	▲ 25,9%	1,7%	1,8%	0,3%	100,0 %	(n =275)	
Ja eller nei til norsk EU-medlemskap	Ja	79,9%	14,7%	2,0%	3,3%	0,0%	100,0 %	(n =305)
Nei	77,3%	19,1%	1,3%	2,1%	0,3%	100,0 %	(n =533)	
Vet ikke	71,6%	22,4%	4,3%	1,7%	0,0%	100,0 %	(n =107)	
Total		77,3 %	17,9 %	2,1 %	2,4 %	0,3 %	100,0 %	(n =1000)

▲ Signifikant høyere andel enn totalen. Unntak for dikotomier (eks. kjønn) signifikant høyere andel enn motsatsen (eks mann mot kvinne)

▼ Signifikant lavere andel enn totalen. Unntak for dikotomier (eks. kjønn) signifikant lavere andel enn motsatsen (eks mann mot kvinne)

**Hvilke to hendelser frykter du mest av disse?
To svar mulig for hver respondent.**

Rangert	Frekvens	Valid prosent
Trafikkulykker	576	57,6
Helsesvikt	468	46,8
Brann	360	36
Voldskriminalitet	309	30,9
Terror	191	19,1
Ingen av disse	23	2,3
Totalt alle	1000	100

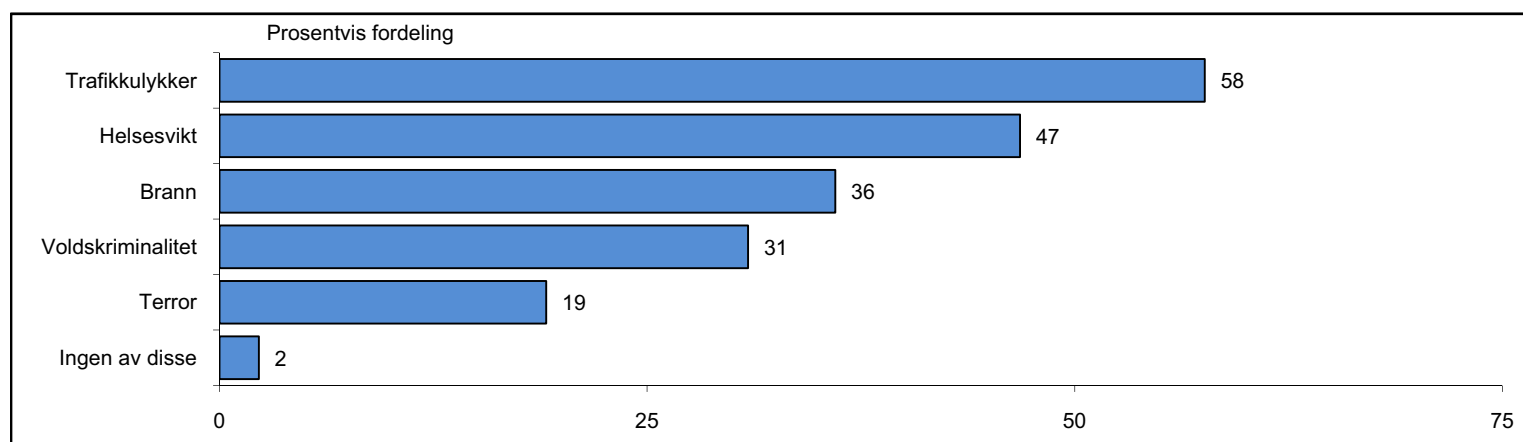

		Helsesvikt	Voldskriminalitet	Terror	Trafikkulykker	Brann	Ingen av disse	Valid antall
Kjønn	Mann	50,3%	29,2%	▼ 14,6%	▲ 62,1%	32,7%	2,2%	(n =493)
	Kvinne	43,4%	32,7%	▲ 23,5%	▼ 53,1%	39,3%	2,4%	(n =507)
Alder	30 år eller yngre	▼ 28,2%	▲ 40,8%	20,8%	62,9%	39,2%	1,6%	(n =245)
	31-39 år	53,3%	26,0%	11,8%	66,9%	34,3%	1,2%	(n =169)
	40-49 år	48,3%	28,4%	11,9%	65,3%	35,2%	1,7%	(n =176)
	50-59 år	▲ 58,4%	28,7%	24,7%	49,4%	30,3%	1,1%	(n =178)
	60 år eller eldre	51,1%	27,5%	23,6%	▼ 45,1%	38,2%	4,7%	(n =233)
Utdanningsgrupper	9 årig grunnskole	▼ 29,6%	▲ 42,1%	27,6%	53,3%	31,6%	5,3%	(n =152)
	Videregående skole	44,1%	32,1%	21,2%	56,2%	37,9%	0,9%	(n =340)
	Universitet/høyskole (1-2 år)	50,4%	27,2%	19,2%	56,3%	36,2%	2,2%	(n =224)
	Universitet/høyskole (3 år +)	▲ 57,6%	25,2%	▼ 10,3%	64,5%	35,5%	1,9%	(n =262)
Bosted	Oslo	53,4%	35,3%	12,0%	53,4%	36,1%	2,3%	(n =133)
	By med mer enn 50 000 innbygger	44,2%	37,5%	18,8%	54,3%	37,5%	1,4%	(n =208)
	By med mellom 5 000 og 50 000 ir	44,4%	29,0%	19,9%	58,1%	36,9%	2,9%	(n =241)
	Tettsted	46,9%	28,9%	21,8%	59,2%	35,1%	2,4%	(n =211)
	Landsbygd	47,7%	24,6%	19,1%	62,3%	33,2%	2,0%	(n =199)
Husstandens samlede brutto inntekt (i tusen kr)	Under 200	37,7%	35,8%	22,6%	45,3%	45,3%	3,8%	(n =53)
	201-400	54,8%	34,5%	20,2%	51,2%	31,5%	1,8%	(n =168)
	401-600	45,6%	27,5%	20,3%	59,9%	39,6%	1,1%	(n =182)
	601-800	46,2%	28,6%	16,5%	64,3%	33,5%	2,2%	(n =182)
	801-1 000	57,8%	23,3%	▼ 10,3%	68,1%	36,2%	1,7%	(n =116)
	Over 1 000	55,8%	25,6%	11,6%	59,3%	39,5%	2,3%	(n =86)
Total		46,8%	30,9%	19,1%	57,6%	36,0%	2,3%	(n =1000)

▲ Signifikant høyere andel enn totalen. Unntak for dikotomier (eks. kjønn) signifikant høyere andel enn motsatsen (eks mann mot kvinne)

▼ Signifikant lavere andel enn totalen. Unntak for dikotomier (eks. kjønn) signifikant lavere andel enn motsatsen (eks mann mot kvinne)

		Helsesvikt	Voldskriminalitet	Terror	Trafikkulykker	Brann	Ingen av disse	Valid antall
Region/Bosted	Nord-Norge	52,5%	24,2%	19,2%	52,5%	38,4%	3,0%	(n =99)
	Midt-Norge	38,1%	30,2%	13,7%	66,2%	42,4%	1,4%	(n =139)
	Vestlandet	49,8%	32,5%	17,7%	57,1%	34,5%	2,5%	(n =203)
	Sørlandet	39,8%	28,0%	16,1%	65,6%	32,3%	4,3%	(n =93)
	Østlandet	45,3%	30,9%	24,7%	54,3%	37,4%	2,1%	(n =243)
	Oslo/Akershus	51,6%	34,5%	18,8%	55,2%	32,7%	1,3%	(n =223)
Antall personer i husstanden	1 person	53,1%	35,6%	21,1%	▼ 44,3%	37,1%	2,6%	(n =194)
	2 personer	47,6%	28,9%	20,3%	56,2%	34,6%	3,2%	(n =315)
	3 personer	48,7%	31,8%	12,3%	65,6%	33,1%	2,6%	(n =154)
	4 personer	41,0%	31,3%	20,5%	▲ 67,7%	32,3%	1,0%	(n =195)
	5 eller flere personer	43,1%	27,0%	17,5%	56,9%	46,0%	0,7%	(n =137)
Hvis valg i morgen, hva ville du ha stemt?	AP	52,8%	32,0%	18,0%	58,4%	30,3%	2,2%	(n =178)
	FRP	51,7%	31,3%	26,5%	55,1%	29,3%	1,4%	(n =147)
	H	48,9%	32,1%	16,8%	55,7%	38,9%	0,8%	(n =131)
	KRF	48,6%	22,9%	17,1%	65,7%	34,3%	2,9%	(n =35)
	RV/Rødt	41,2%	23,5%	0,0%	76,5%	52,9%	0,0%	(n =17)
	SP	51,4%	22,9%	11,4%	60,0%	37,1%	2,9%	(n =35)
	SV	40,3%	28,4%	16,4%	64,2%	40,3%	4,5%	(n =67)
	V	62,7%	19,6%	9,8%	60,8%	39,2%	2,0%	(n =51)
	ANDRE	28,6%	14,3%	14,3%	▲ 100,0%	71,4%	0,0%	(n =7)
Usikker/Skal ikke stemme	43,6%	31,3%	18,5%	56,4%	38,9%	3,3%	(n =275)	
Ja eller nei til norsk EU-medlemskap	Ja	53,6%	27,1%	17,3%	57,2%	37,3%	2,0%	(n =306)
Nei	45,9%	31,0%	18,8%	58,6%	36,1%	1,9%	(n =532)	
Vet ikke	44,3%	29,2%	17,0%	58,5%	34,9%	6,6%	(n =106)	
Total		46,8%	30,9%	19,1%	57,6%	36,0%	100,0 %	(n =1000)

▲ Signifikant høyere andel enn totalen. Unntak for dikotomier (eks. kjønn) signifikant høyere andel enn motsatsen (eks mann mot kvinne)

▼ Signifikant lavere andel enn totalen. Unntak for dikotomier (eks. kjønn) signifikant lavere andel enn motsatsen (eks mann mot kvinne)

Installere omfattende kameraovervåking med lagring av bilder

	Frekvens	Prosent	Valid prosent	Kumulativ prosent
1.-prioritet	173	17,3	17,5	17,5
2.-prioritet	200	20	20,3	37,8
3.-prioritet	615	61,5	62,2	100
Totalt alle	988	98,8		

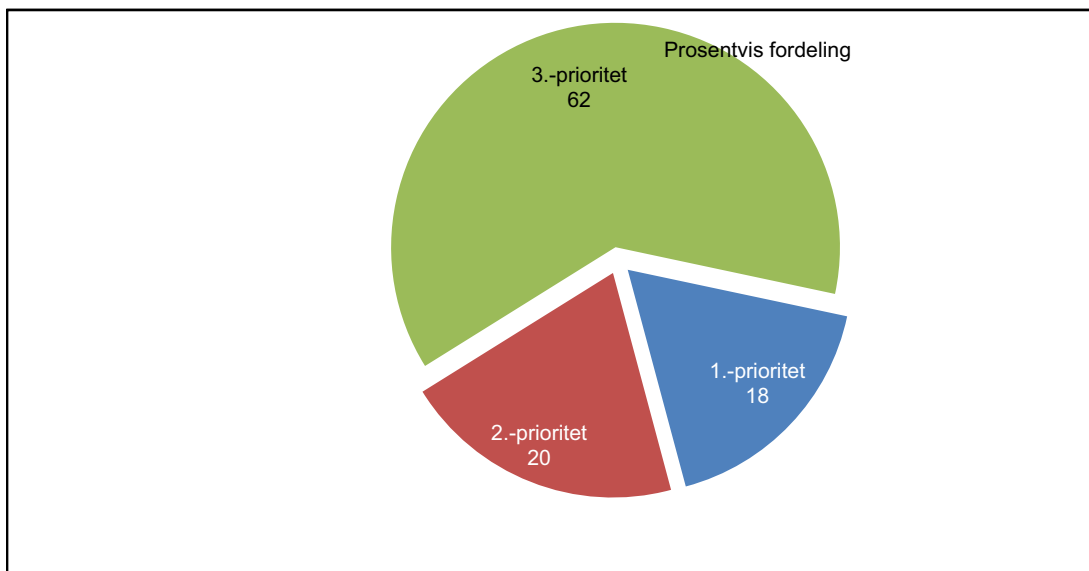

		1.-prioritet	2.-prioritet	3.-prioritet	Total	Valid antall
Kjønn	Mann	16,2%	21,3%	62,5%	100,0 %	(n =488)
	Kvinne	18,7%	19,3%	62,0%	100,0 %	(n =500)
Alder	30 år eller yngre	16,2%	21,1%	62,7%	100,0 %	(n =242)
	31-39 år	14,6%	16,1%	69,3%	100,0 %	(n =168)
	40-49 år	12,4%	21,5%	66,0%	100,0 %	(n =176)
	50-59 år	23,9%	17,0%	59,1%	100,0 %	(n =177)
	60 år eller eldre	19,9%	24,1%	56,0%	100,0 %	(n =225)
Utdanningsgrupper	9 årig grunnskole	17,4%	19,8%	62,7%	100,0 %	(n =149)
	Videregående skole	16,7%	24,2%	59,2%	100,0 %	(n =335)
	Universitet/høyskole (1-2 år)	17,4%	23,3%	59,3%	100,0 %	(n =223)
	Universitet/høyskole (3 år +)	16,7%	14,3%	69,0%	100,0 %	(n =259)
Bosted	Oslo	16,3%	20,6%	63,1%	100,0 %	(n =133)
	By 50 000 innbyggere+	15,1%	25,3%	59,6%	100,0 %	(n =207)
	By mlm 5 000 og 50 000 innb.	18,5%	18,6%	63,0%	100,0 %	(n =238)
	Tettsted	19,1%	19,6%	61,3%	100,0 %	(n =208)
	Landsbygd	18,1%	18,4%	63,5%	100,0 %	(n =194)
Husstandens samlede brutto inntekt (i tusen kr)	Under 200	17,7%	18,3%	64,1%	100,0 %	(n =51)
	201-400	15,0%	22,4%	62,6%	100,0 %	(n =165)
	401-600	21,4%	19,3%	59,3%	100,0 %	(n =180)
	601-800	16,1%	21,2%	62,7%	100,0 %	(n =182)
	801-1 000	14,9%	19,6%	65,5%	100,0 %	(n =116)
	Over 1 000	15,2%	19,6%	65,3%	100,0 %	(n =86)
Total		17,5 %	20,3 %	62,2 %	100,0 %	(n =988)

▲ Signifikant høyere andel enn totalen. Unntak for dikotomier (eks. kjønn) signifikant høyere andel enn motsatsen (eks mann mot kvinne)

▼ Signifikant lavere andel enn totalen. Unntak for dikotomier (eks. kjønn) signifikant lavere andel enn motsatsen (eks mann mot kvinne)

		1.-prioritet	2.-prioritet	3.-prioritet	Total	Valid antall
Region/Bosted	Nord-Norge	15,3%	21,6%	63,0%	100,0 %	(n =96)
	Midt-Norge	15,4%	22,3%	62,3%	100,0 %	(n =137)
	Vestlandet	17,4%	20,4%	62,3%	100,0 %	(n =201)
	Sørlandet	15,9%	19,8%	64,3%	100,0 %	(n =92)
	Østlandet	20,6%	19,1%	60,4%	100,0 %	(n =242)
	Oslo/Akershus	17,0%	19,9%	63,1%	100,0 %	(n =221)
Antall personer i husstanden	1 person	17,4%	19,1%	63,5%	100,0 %	(n =189)
	2 personer	19,1%	22,7%	58,2%	100,0 %	(n =309)
	3 personer	15,3%	16,3%	68,4%	100,0 %	(n =153)
	4 personer	15,2%	20,7%	64,1%	100,0 %	(n =194)
	5 eller flere personer	20,1%	19,6%	60,3%	100,0 %	(n =138)
Hvis valg i morgen, hva ville du ha stemt?	AP	19,5%	13,9%	66,6%	100,0 %	(n =174)
	FRP	▲ 28,2%	23,8%	▼ 48,0%	100,0 %	(n =147)
	H	13,1%	▲ 31,3%	55,6%	100,0 %	(n =131)
	KRF	9,6%	19,8%	70,6%	100,0 %	(n =34)
	RV/Rødt	6,5%	▼ 3,9%	▲ 89,6%	100,0 %	(n =16)
	SP	22,3%	11,7%	66,0%	100,0 %	(n =35)
	SV	▼ 6,8%	23,6%	69,7%	100,0 %	(n =68)
	V	16,6%	16,9%	66,5%	100,0 %	(n =52)
	ANDRE	40,9%	8,2%	50,9%	100,0 %	(n =8)
	Usikker/Skal ikke stemme	14,6%	18,3%	67,1%	100,0 %	(n =268)
Ja eller nei til norsk EU-medlemskap	Ja	17,4%	24,2%	58,4%	100,0 %	(n =304)
Nei	17,8%	18,6%	63,6%	100,0 %	(n =523)	
Vet ikke	13,5%	14,4%	72,1%	100,0 %	(n =104)	
Total		17,5 %	20,3 %	62,2 %	100,0 %	(n =988)

▲ Signifikant høyere andel enn totalen. Unntak for dikotomier (eks. kjønn) signifikant høyere andel enn motsatsen (eks mann mot kvinne)

▼ Signifikant lavere andel enn totalen. Unntak for dikotomier (eks. kjønn) signifikant lavere andel enn motsatsen (eks mann mot kvinne)

Mer synlig politi i problemområder i helgene

	Frekvens	Prosent	Valid prosent	Kumulativ prosent
1.-prioritet	504	50,4	50,9	50,9
2.-prioritet	387	38,7	39,1	90
3.-prioritet	99	9,9	10	100
Totalt alle	990	99		

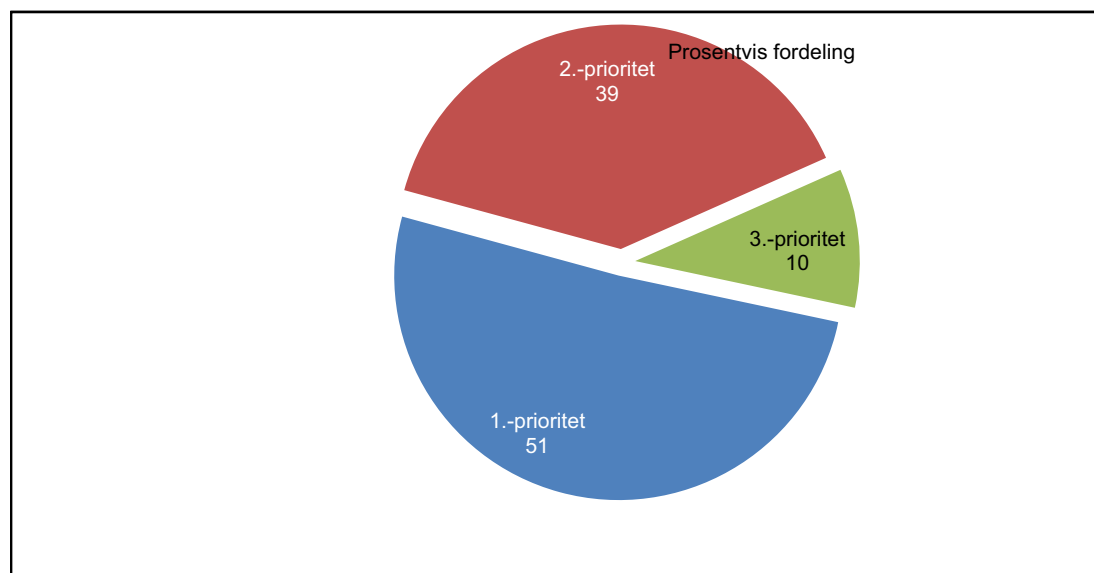

		1.-prioritet	2.-prioritet	3.-prioritet	Total	Valid antall
Kjønn	Mann	52,6%	39,5%	7,9%	100,0 %	(n =489)
	Kvinne	49,2%	38,7%	12,1%	100,0 %	(n =502)
Alder	30 år eller yngre	42,6%	42,6%	14,8%	100,0 %	(n =244)
	31-39 år	41,9%	49,5%	8,6%	100,0 %	(n =167)
	40-49 år	56,8%	33,0%	10,2%	100,0 %	(n =176)
	50-59 år	51,8%	38,3%	9,9%	100,0 %	(n =178)
	60 år eller eldre	▲ 61,1%	33,0%	5,8%	100,0 %	(n =226)
Utdanningsgrupper	9 årig grunnskole	45,9%	44,0%	10,0%	100,0 %	(n =150)
	Videregående skole	53,1%	35,1%	11,9%	100,0 %	(n =336)
	Universitet/høyskole (1-2 år)	54,6%	37,5%	7,9%	100,0 %	(n =224)
	Universitet/høyskole (3 år +)	48,6%	41,9%	9,5%	100,0 %	(n =261)
Bosted	Oslo	43,1%	45,6%	11,2%	100,0 %	(n =133)
	By 50 000 innbyggere+	52,3%	37,5%	10,2%	100,0 %	(n =208)
	By mlm 5 000 og 50 000 innb.	54,7%	36,5%	8,8%	100,0 %	(n =239)
	Tettsted	46,2%	43,7%	10,1%	100,0 %	(n =208)
	Landsbygd	56,3%	32,9%	10,8%	100,0 %	(n =193)
Husstandens samlede brutto inntekt (i tusen kr)	Under 200	53,7%	41,5%	4,7%	100,0 %	(n =51)
	201-400	59,8%	35,9%	▼ 4,3%	100,0 %	(n =164)
	401-600	49,1%	42,3%	8,6%	100,0 %	(n =182)
	601-800	53,9%	36,7%	9,5%	100,0 %	(n =181)
	801-1 000	43,1%	43,4%	13,5%	100,0 %	(n =117)
	Over 1 000	50,8%	36,1%	13,1%	100,0 %	(n =86)
Total		50,9 %	39,1 %	10,0 %	100,0 %	(n =990)

▲ Signifikant høyere andel enn totalen. Unntak for dikotomier (eks. kjønn) signifikant høyere andel enn motsatsen (eks mann mot kvinne)

▼ Signifikant lavere andel enn totalen. Unntak for dikotomier (eks. kjønn) signifikant lavere andel enn motsatsen (eks mann mot kvinne)

		1.-prioritet	2.-prioritet	3.-prioritet	Total	Valid antall
Region/Bosted	Nord-Norge	55,9%	36,0%	8,1%	100,0 %	(n =97)
	Midt-Norge	52,0%	35,5%	12,5%	100,0 %	(n =137)
	Vestlandet	46,2%	44,2%	9,6%	100,0 %	(n =201)
	Sørlandet	58,2%	32,1%	9,8%	100,0 %	(n =93)
	Østlandet	51,4%	39,3%	9,3%	100,0 %	(n =239)
	Oslo/Akershus	48,7%	40,7%	10,5%	100,0 %	(n =221)
Antall personer i husstanden	1 person	59,0%	33,1%	7,9%	100,0 %	(n =190)
	2 personer	54,4%	36,0%	9,6%	100,0 %	(n =311)
	3 personer	49,6%	39,6%	10,8%	100,0 %	(n =154)
	4 personer	46,2%	40,0%	13,7%	100,0 %	(n =194)
	5 eller flere personer	▼ 39,3%	▲ 52,5%	8,1%	100,0 %	(n =137)
Hvis valg i morgen, hva ville du ha stemt?	AP	51,6%	43,1%	5,3%	100,0 %	(n =174)
	FRP	45,8%	41,6%	12,7%	100,0 %	(n =147)
	H	62,2%	28,6%	9,2%	100,0 %	(n =130)
	KRF	58,3%	37,1%	4,7%	100,0 %	(n =35)
	RV/Rødt	▼ 10,4%	▲ 83,5%	6,1%	100,0 %	(n =16)
	SP	56,7%	31,2%	12,0%	100,0 %	(n =35)
	SV	50,8%	36,4%	12,8%	100,0 %	(n =68)
	V	48,1%	41,0%	10,9%	100,0 %	(n =52)
	ANDRE	27,8%	61,8%	10,4%	100,0 %	(n =8)
	Usikker/Skal ikke stemme	51,0%	38,8%	10,2%	100,0 %	(n =271)
Ja eller nei til norsk EU-medlemskap	Ja	52,8%	38,0%	9,1%	100,0 %	(n =305)
Nei	48,8%	40,5%	10,7%	100,0 %	(n =526)	
Vet ikke	59,0%	36,0%	5,0%	100,0 %	(n =103)	
Total		50,9 %	39,1 %	10,0 %	100,0 %	(n =990)

▲ Signifikant høyere andel enn totalen. Unntak for dikotomier (eks. kjønn) signifikant høyere andel enn motsatsen (eks mann mot kvinne)

▼ Signifikant lavere andel enn totalen. Unntak for dikotomier (eks. kjønn) signifikant lavere andel enn motsatsen (eks mann mot kvinne)

Bedre fritidstilbud til barn og unge i helgene

	Frekvens	Prosent	Valid prosent	Kumulativ prosent
1.-prioritet	371	37,1	37,5	37,5
2.-prioritet	381	38,1	38,5	76
3.-prioritet	237	23,7	24	100
Totalt alle	989	98,9		

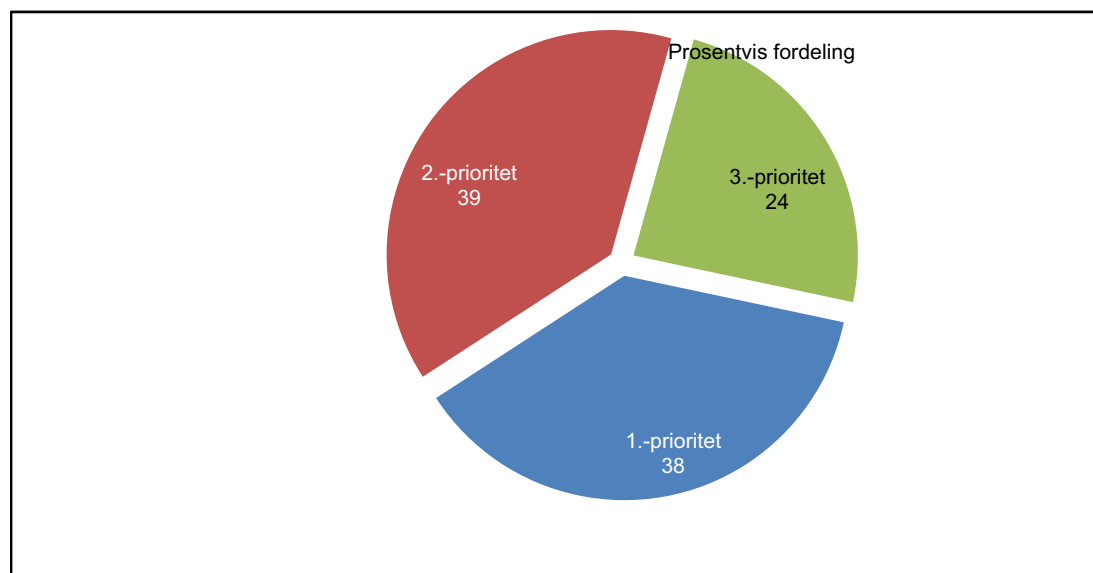

		1.-prioritet	2.-prioritet	3.-prioritet	Total	Valid antall
Kjønn	Mann	36,2%	37,4%	26,4%	100,0 %	(n =489)
	Kvinne	38,9%	39,5%	21,6%	100,0 %	(n =499)
Alder	30 år eller yngre	42,4%	35,1%	22,5%	100,0 %	(n =244)
	31-39 år	47,9%	33,3%	18,8%	100,0 %	(n =167)
	40-49 år	37,4%	43,3%	19,3%	100,0 %	(n =176)
	50-59 år	30,3%	41,8%	27,9%	100,0 %	(n =177)
	60 år eller eldre	30,4%	39,7%	29,9%	100,0 %	(n =225)
Utdanningsgrupper	9 årig grunnskole	43,6%	31,1%	25,3%	100,0 %	(n =148)
	Videregående skole	36,4%	38,9%	24,7%	100,0 %	(n =337)
	Universitet/høyskole (1-2 år)	34,9%	38,9%	26,3%	100,0 %	(n =224)
	Universitet/høyskole (3 år +)	38,9%	42,0%	19,1%	100,0 %	(n =260)
Bosted	Oslo	43,8%	33,8%	22,4%	100,0 %	(n =133)
	By 50 000 innbyggere+	42,1%	33,0%	24,9%	100,0 %	(n =209)
	By mlm 5 000 og 50 000 innb.	32,7%	42,7%	24,5%	100,0 %	(n =239)
	Tettsted	38,1%	37,2%	24,7%	100,0 %	(n =207)
	Landsbygd	32,4%	44,4%	23,2%	100,0 %	(n =194)
Husstandens samlede brutto inntekt (i tusen kr)	Under 200	43,4%	32,1%	24,5%	100,0 %	(n =52)
	201-400	36,4%	40,1%	23,4%	100,0 %	(n =165)
	401-600	34,5%	36,4%	29,1%	100,0 %	(n =182)
	601-800	35,5%	40,6%	23,9%	100,0 %	(n =181)
	801-1 000	43,7%	35,5%	20,8%	100,0 %	(n =116)
	Over 1 000	35,7%	42,3%	22,0%	100,0 %	(n =87)
Total		37,5 %	38,5 %	24,0 %	100,0 %	(n =989)

▲ Signifikant høyere andel enn totalen. Unntak for dikotomier (eks. kjønn) signifikant høyere andel enn motsatsen (eks mann mot kvinne)

▼ Signifikant lavere andel enn totalen. Unn...k for dikotomier (eks. kjønn) signifikant lavere andel enn motsatsen (eks mann mot kvinne)

		1.-prioritet	2.-prioritet	3.-prioritet	Total	Valid antall
Region/Bosted	Nord-Norge	36,6%	38,9%	24,5%	100,0 %	(n =96)
	Midt-Norge	36,5%	38,6%	24,9%	100,0 %	(n =137)
	Vestlandet	46,2%	32,3%	21,5%	100,0 %	(n =201)
	Sørlandet	25,9%	45,4%	28,7%	100,0 %	(n =92)
	Østlandet	34,7%	40,4%	24,9%	100,0 %	(n =240)
	Oslo/Akershus	38,8%	38,8%	22,4%	100,0 %	(n =222)
Antall personer i husstanden	1 person	33,6%	44,9%	21,5%	100,0 %	(n =190)
	2 personer	33,6%	37,9%	28,5%	100,0 %	(n =310)
	3 personer	37,2%	43,2%	19,6%	100,0 %	(n =154)
	4 personer	41,9%	38,0%	20,1%	100,0 %	(n =193)
	5 eller flere personer	46,2%	▼ 27,0%	26,9%	100,0 %	(n =137)
Hvis valg i morgen, hva ville du ha stemt?	AP	42,7%	36,3%	21,0%	100,0 %	(n =176)
	FRP	30,6%	33,2%	▲ 36,2%	100,0 %	(n =147)
	H	32,8%	36,7%	30,5%	100,0 %	(n =131)
	KRF	38,8%	49,5%	11,7%	100,0 %	(n =34)
	RV/Rødt	▲ 90,3%	0,0%	9,7%	100,0 %	(n =17)
	SP	23,5%	54,5%	22,0%	100,0 %	(n =35)
	SV	46,1%	37,6%	16,3%	100,0 %	(n =67)
	V	39,4%	38,5%	22,1%	100,0 %	(n =51)
	ANDRE	31,4%	29,9%	38,7%	100,0 %	(n =7)
	Usikker/Skal ikke stemme	36,7%	44,0%	19,2%	100,0 %	(n =267)
Ja eller nei til norsk EU-medlemskap	Ja	38,0%	35,6%	26,4%	100,0 %	(n =304)
Nei	38,8%	39,1%	22,1%	100,0 %	(n =525)	
Vet ikke	31,0%	46,2%	22,8%	100,0 %	(n =104)	
Total		37,5 %	38,5 %	24,0 %	100,0 %	(n =989)

▲ Signifikant høyere andel enn totalen. Unntak for dikotomier (eks. kjønn) signifikant høyere andel enn motsatsen (eks mann mot kvinne)

▼ Signifikant lavere andel enn totalen. Unntak for dikotomier (eks. kjønn) signifikant lavere andel enn motsatsen (eks mann mot kvinne)

Førsteprioriteringer for fordeling av en million kroner

	Frekvens	Prosent	Valid prosent	Kumulativ prosent
Installere omfattende kameraovervåking med lagring av bilder	142	14,2	14,2	14,2
Mer synlig politi i problemområder i helgene	461	46,1	46,1	60,3
Bedre fritidstilbud til barn og unge i helgene	371	37,1	37,1	97,4
Vet ikke	26	2,6	2,6	100
Totalt alle	1000	100	100	

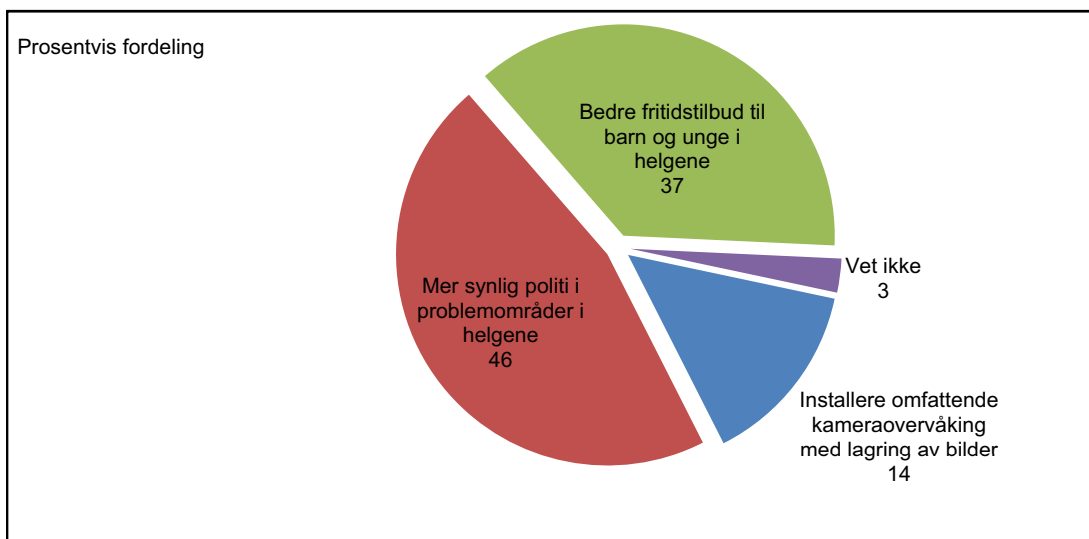

		Installere omfattende kameraovervåking med lagring av bilder	Mer synlig politi i problemområder i helgene	Bedre fritidstilbud til barn og unge i helgene	Vet ikke	Total	Valid antall
Kjønn	Mann	13,7%	48,4%	35,9%	2,0%	100,0 %	(n =494)
	Kvinne	14,6%	43,9%	38,3%	3,1%	100,0 %	(n =507)
Alder	30 år eller yngre	15,6%	41,0%	42,2%	1,3%	100,0 %	(n =245)
	31-39 år	13,1%	38,1%	47,4%	1,4%	100,0 %	(n =168)
	40-49 år	9,1%	49,8%	37,4%	3,7%	100,0 %	(n =175)
	50-59 år	19,7%	48,1%	30,2%	2,0%	100,0 %	(n =178)
	60 år eller eldre	13,0%	53,1%	29,5%	4,4%	100,0 %	(n =233)
Utdanningsgrupper	9 årig grunnskole	12,5%	41,7%	42,4%	3,4%	100,0 %	(n =153)
	Videregående skole	14,0%	48,1%	36,2%	1,7%	100,0 %	(n =340)
	Universitet/høyskole (1-2 år)	12,9%	49,3%	34,7%	3,1%	100,0 %	(n =224)
	Universitet/høyskole (3 år +)	14,5%	44,6%	38,7%	2,2%	100,0 %	(n =262)
Bosted	Oslo	13,3%	39,5%	43,8%	3,3%	100,0 %	(n =133)
	By med mer enn 50 000 innbyggere	10,8%	46,1%	42,1%	0,9%	100,0 %	(n =209)
	By med mellom 5 000 og 50 000 innbyggere	14,2%	50,4%	32,5%	2,9%	100,0 %	(n =241)
	Tettsted	17,7%	41,9%	37,3%	3,0%	100,0 %	(n =211)
	Landsbygd	14,6%	50,8%	31,6%	3,0%	100,0 %	(n =199)
Husstandens samlede brutto inntekt (i tusen kr)	Under 200	9,3%	45,6%	42,1%	3,0%	100,0 %	(n =53)
	201-400	11,0%	51,3%	35,7%	1,9%	100,0 %	(n =167)
	401-600	19,2%	46,0%	34,4%	▼ 0,4%	100,0 %	(n =183)
	601-800	13,1%	49,6%	35,3%	2,0%	100,0 %	(n =182)
	801-1 000	11,4%	40,3%	43,7%	4,5%	100,0 %	(n =116)
	Over 1 000	13,8%	48,7%	35,7%	1,8%	100,0 %	(n =87)
Total		14,2 %	46,1 %	37,1 %	2,6 %	100,0 %	(n =1000)

▲ Signifikt høyere andel enn totalen. Unntak for dikotomier (eks. kjønn) signifikant høyere andel enn motsatsen (eks mann mot kvinne)

▼ Signifikt lavere andel enn totalen. Unntak for dikotomier (eks. kjønn) signifikant lavere andel enn motsatsen (eks mann mot kvinne)

		omfattende kameraovervåking med	politi i problemområder i helgene	fritidstilbud til barn og unge i helgene	Vet ikke	Total	Valid antall
Region/Bosted	Nord-Norge	12,2%	49,4%	35,6%	2,8%	100,0 %	(n =99)
	Midt-Norge	12,3%	41,1%	36,2%	3,8%	100,0 %	(n =138)
	Vestlandet	13,0%	39,8%	45,6%	1,6%	100,0 %	(n =203)
	Sørlandet	14,9%	56,9%	25,7%	2,4%	100,0 %	(n =93)
	Østlandet	16,5%	47,7%	34,3%	1,5%	100,0 %	(n =243)
	Oslo/Akershus	14,3%	43,3%	38,5%	3,9%	100,0 %	(n =224)
Antall personer i husstanden	1 person	11,0%	52,0%	32,7%	4,2%	100,0 %	(n =194)
	2 personer	15,0%	48,2%	33,1%	3,7%	100,0 %	(n =315)
	3 personer	14,0%	47,7%	37,2%	1,1%	100,0 %	(n =154)
	4 personer	13,7%	42,5%	41,6%	2,2%	100,0 %	(n =195)
	5 eller flere personer	18,0%	35,9%	46,2%	0,0%	100,0 %	(n =137)
Hvis valg i morgen, hva ville du ha stemt?	AP	12,0%	44,1%	42,1%	1,8%	100,0 %	(n =178)
	FRP	▲ 24,7%	43,5%	30,6%	1,3%	100,0 %	(n =147)
	H	10,0%	55,1%	32,6%	2,3%	100,0 %	(n =131)
	KRF	7,0%	52,7%	37,9%	2,3%	100,0 %	(n =34)
	RV/Rødt	0,0%	▼ 9,7%	▲ 90,3%	0,0%	100,0 %	(n =17)
	SP	20,0%	54,2%	23,5%	2,3%	100,0 %	(n =35)
	SV	6,8%	47,1%	46,1%	0,0%	100,0 %	(n =68)
	V	13,7%	45,0%	39,4%	2,0%	100,0 %	(n =51)
	ANDRE	40,9%	27,8%	31,4%	0,0%	100,0 %	(n =7)
Usikker/Skal ikke stemme	12,5%	46,2%	35,8%	5,5%	100,0 %	(n =275)	
Ja eller nei til norsk EU-medlemskap	Ja	13,9%	46,3%	37,8%	2,0%	100,0 %	(n =305)
Nei	13,9%	44,6%	38,3%	3,2%	100,0 %	(n =532)	
Vet ikke	12,3%	55,2%	30,2%	2,3%	100,0 %	(n =106)	
Total		14,2 %	46,1 %	37,1 %	2,6 %	100,0 %	(n =1000)

▲ Signifikant høyere andel enn totalen. Unntak for dikotomier (eks. kjønn) signifikant høyere andel enn motsatsen (eks mann mot kvinne)

▼ Signifikant lavere andel enn totalen. Unntak for dikotomier (eks. kjønn) signifikant lavere andel enn motsatsen (eks mann mot kvinne)

Vedlegg: Spørsmål til personvernundersøkelsen 2008

(TIL INTERVJUER: LES OPP:)

Stortinget skal snart ta stilling til et EU-direktiv. Direktivet krever lagring av informasjon om hvem som er i kontakt med hvem via telefon og e-post. Opplysningene skal lagres om alle, også om personer som aldri har vært mistenkt for å ha gjort noe galt. Lagringen er tenkt som ett av flere verktøy i jakten på kriminelle og terrorister.

Direktivet kalles ""Datalagringsdirektivet"". Har du hørt om dette direktivet før?

Ja

Nei

IKKE LES Vet ikke/husker ikke

(TIL INTERVJUER: LES OPP:)

Datalagringsdirektivet krever at følgende opplysninger langtidslagres:

- Hvem som snakker med hvem på forskjellige typer telefon.
- Når samtalen finner sted, og hvor lenge den varer
- Hvor personene som snakket i telefonen befant seg
- Hvem som sender e-post til hvem
- Når man er tilkoblet Internett, og
- hvilken IP-adresse man har i den perioden.

Noen av opplysningene lagres allerede i dag, men for en betydelig kortere periode, og kun for faktureringsformål. Systematisk lagring av e-post- og internettbruk er nytt.

Nå kommer jeg til å lese opp noen påstander om datalagringsdirektivet. På en skala fra 1 til 5, hvor 1 er Helt uenig og 5 er Helt enig, hvor enig er du i følgende påstander:

Det er IKKE rimelig å lagre slike opplysninger om personer som verken er mistenkt eller har gjort noe galt.

Helt uenig

2

3

4

5 Helt enig

IKKE LES Vet ikke

Jeg tror at denne informasjonen vil bli misbrukt.

Helt uenig

2

3

4

5 Helt enig

IKKE LES Vet ikke

Jeg synes man skal lagre opplysninger om hvem som sender hverandre vanlige brev også.

Helt uenig

2

3

4

5 Helt enig

IKKE LES Vet ikke

Jeg synes det er greit at opplysninger om mine telefonsamtaler og e-poster lagres lenge, i tilfelle politiet trenger det til etterforskning på et senere tidspunkt.

Helt uenig

2

3

4

5 Helt enig

IKKE LES Vet ikke

Jeg synes virkemidlene i kampen mot terror går for langt, også her i Norge.

Helt uenig

2

3

4

5 Helt enig

IKKE LES Vet ikke

Om Norge stod fritt til selv å velge, synes du at

- direktivet burde bli innført i Norge

- at direktivet IKKE burde bli en del av norsk lov, eller

- har du ingen mening om dette.

Bruker du søkemotorer på Internett, som eksempelvis Google eller Kvasir?

Ja

Nei

IKKE LES Vet ikke/husker ikke/bruker ikke Internett

(TIL INTERVJUER: LES OPP)

Du sender et brev, en e-post eller en søknad til kommunen. Henvendelsen inneholder IKKE sensitive eller taushetsbelagte opplysninger. Dette er et saksdokument, som hvem som helst kan be om innsyn i etter offentlighetsloven.

Tenk deg følgende situasjon: Du søker på ditt eget navn i en søkemotor som Google eller Kvasir, og finner hele dette brevet i fulltekst. Er det greit for deg at dine brev til kommunen kan søkes frem via søkemotorene?

Greit

Uvesentlig

Ikke greit

IKKE LES Vet ikke

På en skala fra 1 til 5, hvor 1 er helt uenig og 5 er helt enig, hvor enig er du i følgende påstand: Kommunen bør publisere alle offentlige brev fra privatpersoner på Internett.

Helt uenig

2

3

4

5 Helt enig

IKKE LES Vet ikke

(TIL INTERVJUER: LES OPP) Mange offentlige etater og private virksomheter har store mengder opplysninger om privatpersoner i sine registre. Hos en del av disse har mange ansatte anledning til å se hvilke opplysninger som er registrert om den enkelte.

På en skala fra 1 til 5, hvor 1 er Ingen tillit, 5 er svært stor tillit, hvor stor tillit har du til at de ansatte i følgende bransjer ikke ser på personopplysninger uten saklig grunn?

Banken:

1 Ingen tillit

2

3

4

5 svært stor tillit

IKKE LES Vet ikke

Sykehuset:

1 Ingen tillit

2

3

4

5 svært stor tillit

IKKE LES Vet ikke

På Nav-kontoret (trygdeetaten, sosialetaten, trygdeetaten):

1 Ingen tillit
2
3
4
5 svært stor tillit
IKKE LES Vet ikke

Forsikringsselskapet:

1 Ingen tillit
2
3
4
5 svært stor tillit
IKKE LES Vet ikke

Teleselskapet:

1 Ingen tillit
2
3
4
5 svært stor tillit
IKKE LES Vet ikke

Internettleverandøren:

2
3
4
5 svært stor tillit
IKKE LES Vet ikke

Tror du det vil hindre smugkikking i registrene dersom alle registrerte får en rett til å vite hvem som har gjort oppslag på dem?

Ja
Nei
IKKE LES Vet ikke

Ønsker du å ha rett til å vite hvem som har gått inn og sett på opplysninger knyttet til deg?

Ja
Nei

IKKE LES Vet ikke

Er du helt enig, noe enig, noe uenig eller er du helt uenig i følgende påstand: Jeg føler meg stort sett trygg der jeg ferdes til daglig (Til og fra jobben eller skolen, butikker og fritidsaktiviteter.)

Helt enig

Noe uenig

Helt uenig

IKKE LES OPP Vet ikke

Hvilke to hendelser frykter du mest av disse (TIL INTERVJUER LES OPP)

Helsesvikt

Voldskriminalitet

Terror

Trafikkulykker

Brann

IKKE LES VET IKKE/INGEN AV DISSE

Tenk deg at du bor i et tettsted eller en by der det er problemer med vold og hærverk i helgene. Det blir bevilget en million til tiltak mot dette. Hvordan mener du pengene er best brukt? Ranger følgende tiltak fra 1 til 3, der en er best

- Installere omfattende kameraovervåking med lagring av bilder
- Mer synlig politi i problemområder i helgene
- Bedre fritidstilbud til barn og unge i helgene